

Piano interrato

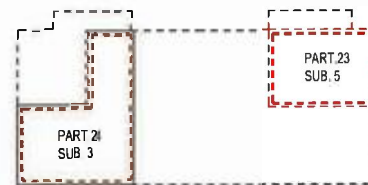
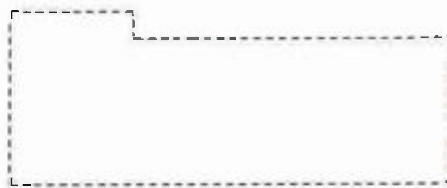
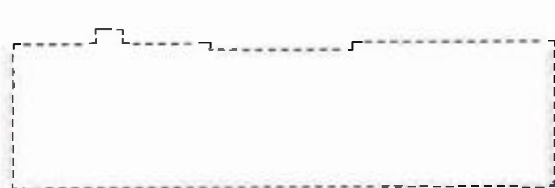

LEGENDA

-  Proprietà di terzi
-  LOTTO 9
-  LOTTO 10
-  LOTTO 11
-  LOTTO 12
-  LOTTO 13
-  LOTTO 14

Piano terra

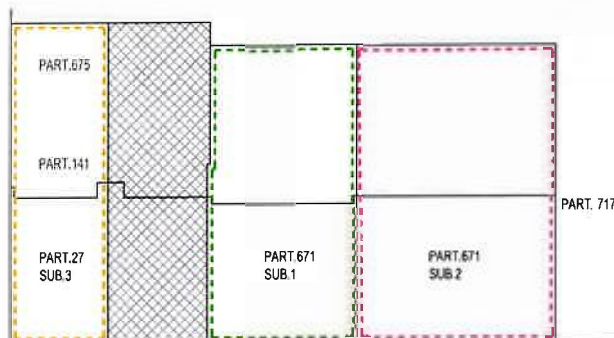

civico 12 civico 14 civico 16

LOTTO 14 **LOTTO 13** **LOTTO 12**

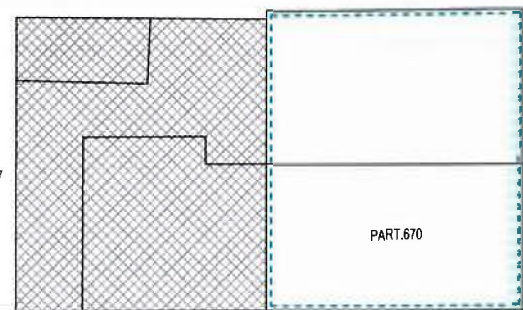

civico 18

LOTTO 11

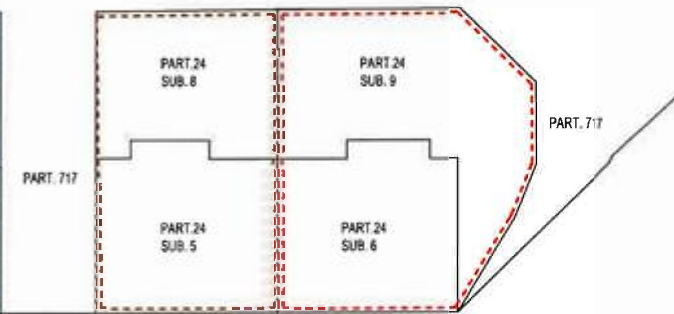

civico 20 civico 21

LOTTO 10 **LOTTO 9**

Piano primo

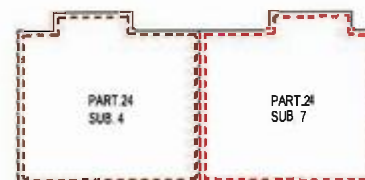
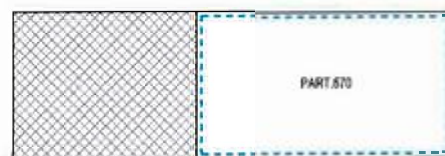
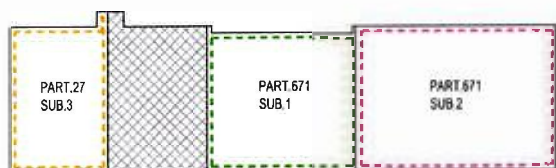

Piano secondo (sottotetto)

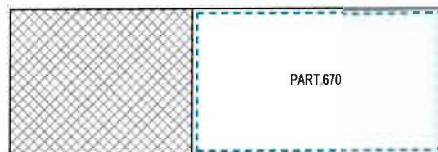
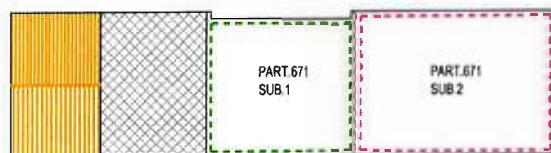

Proprietà : [REDACTED]
 Senigallia, Piazzale Nino Bixio

ELABORATO GRAFICO
 Scala 1:500

FALLIMENTO N° 17/2015
 Allegato 1.2

Dott. Ing. Giacomo LANDI
 Ordine Ingegneri Prov. di Ancona n. 772

Il C.T.U.
 Ing. Landi Giacomo

Prospetto sud - est

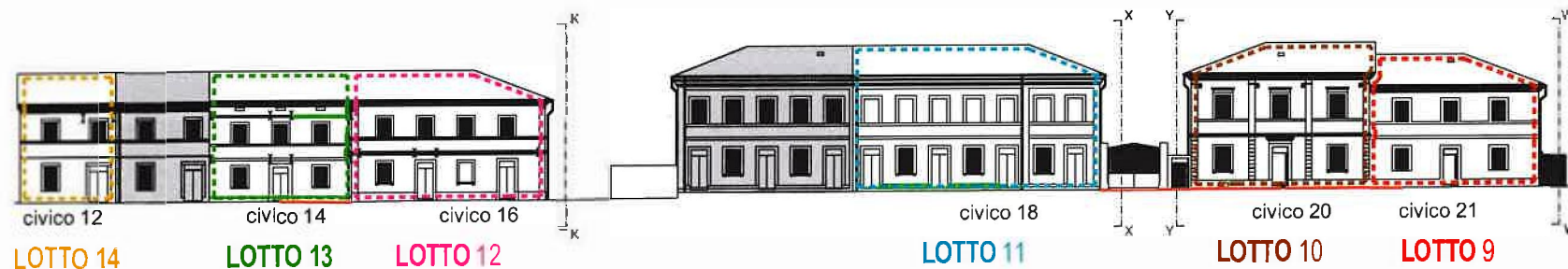

Prospetto nord - ovest

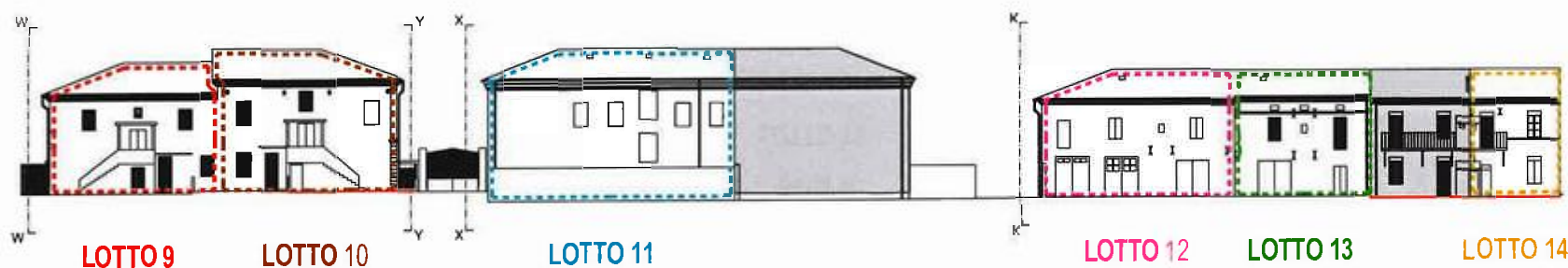

Prospetto W - W



Prospetto Y - Y



Prospetto X - X

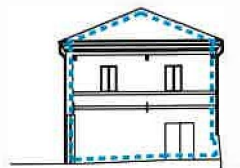

Prospetto K - K



LEGENDA

	Proprietà di terzi		LOTTO 9		LOTTO 10
	LOTTO 11		LOTTO 12		LOTTO 13
	LOTTO 14				

Proprietà :
Senigallia, PR
ELABORATO GRAFICO
Scala 1:500

FALLIMENTO N° 17/2015
Allegato 1.2

Dott. Ing. Giacomo LANDI
Ordine Ingegneri prov. di Ancona n. 772

Ing. Landi Giacomo
// C.T.U.

Proprietà : XXXXXXXXXX
Senigallia, Pi

FALLIMENTO N° 17/2015

Allegato 9.1

PLANIMETRIA CON INDIVIDUAZIONE LA SERVITU'
DI PASSAGGIO PEDONALE E CARRAIO

Scala 1:500

II C.T.U.
Ing. Landi Giacomo

Dott. Ing. Giacomo LANDI
Ordine Ingegneri prov. di Ancona n. 772

Piano terra

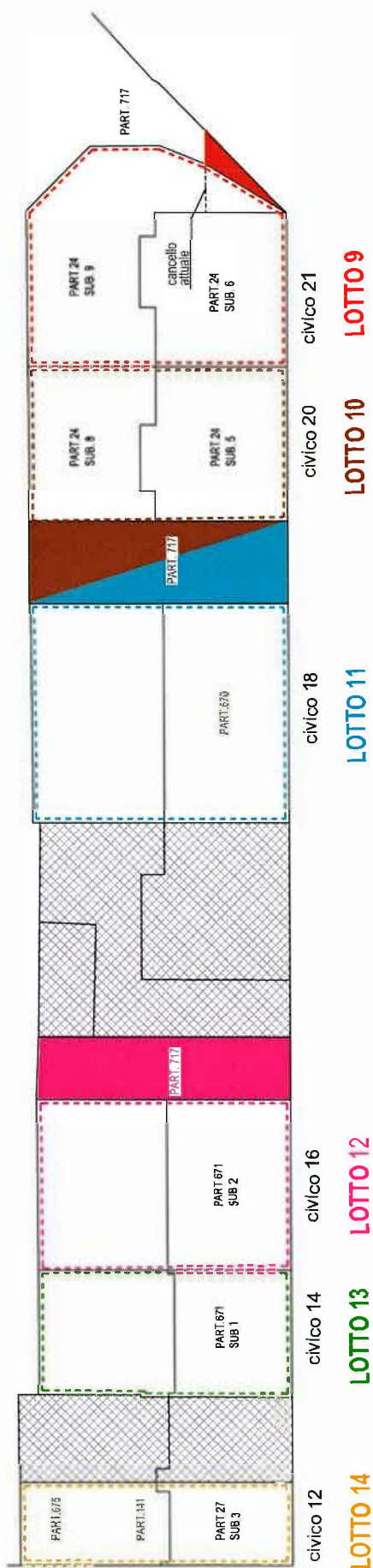

LEGENDA

- Proprietà di terzi
- LOTTO 9
- LOTTO 10
- LOTTO 11
- LOTTO 12
- LOTTO 13
- LOTTO 14
- AREA A FAVORE DEL LOTTO 9
- AREA A FAVORE DEI LOTTI 10-11
- AREA A FAVORE DEL LOTTO 12

FALLIMENTO N° 17/2015

LOTTO 9 Allegato 3.1

Proprietà : XXXXXXXXXX
 Senigallia, Piazzale Nino Bixio n°21
 Foglio 7 - Particella 24 - Subalterno 6-7-9

Il C.T.U.
 Ing. Landi Giacomo

PIANTE DELLO STATODI FATTO

Scala 1:200

Dott. Ing. Giacomo LANDI
 Ordine Ingegneri prov. di Ancona n. 772

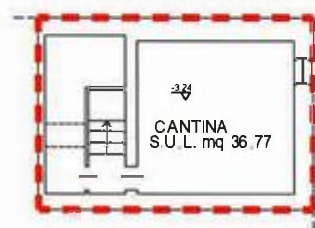

PIANTA PIANO INTERRATO

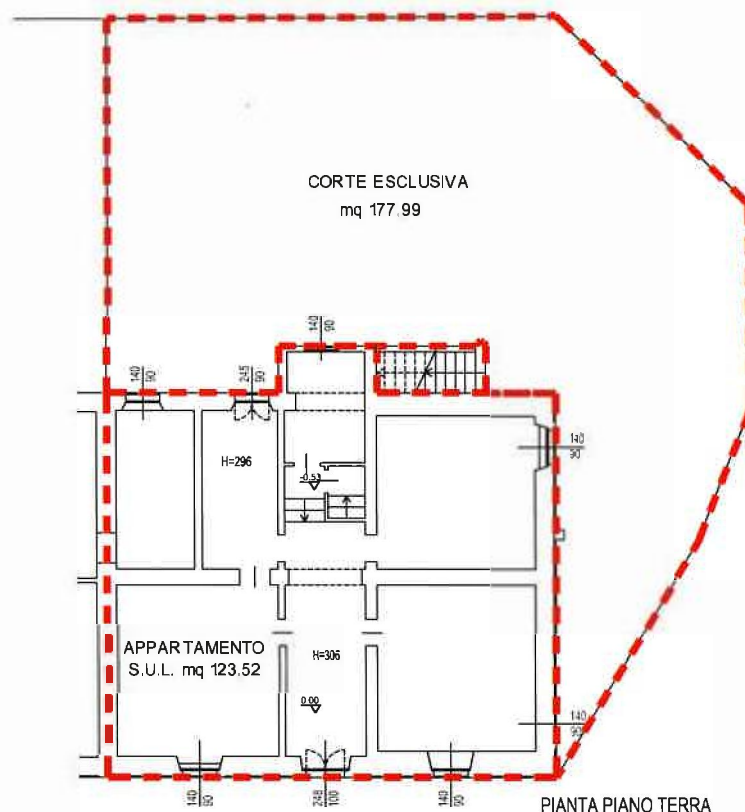

PIANTA PIANO TERRA

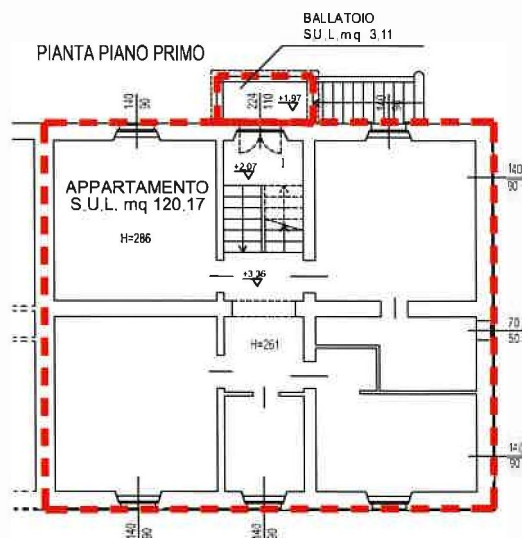

PIANTA PIANO PRIMO

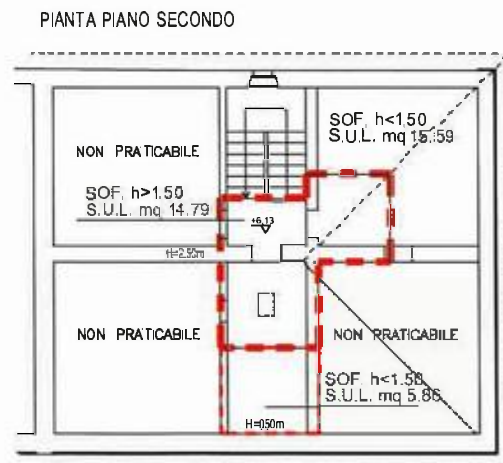

PIANTA PIANO SECONDO

FALLIMENTO N° 17/2015

LOTTO 10 Allegato 3.1

Proprietà : XXXXXXXXXX
 Senigallia, Piazzale Nino Bixio n°20
 Foglio 7 - Particella 24 - Subalterno 4-5-8

II C.T.U.
 Ing. Landi Giacomo

PIANTE DELLO STATODI FATTO

Scala 1:200

Dott./Ing. Giacomo LANDI
 Ordine Ingegneri prov. di Ancona n. 772

PIANTA PIANO INTERRATO

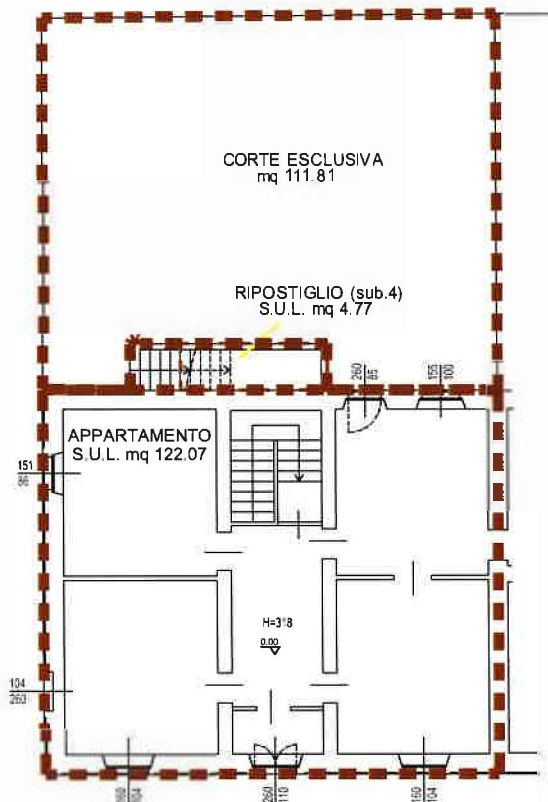
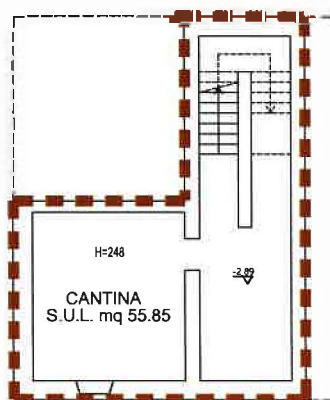

PIANTA PIANO TERRA

PIANTA PIANO PRIMO

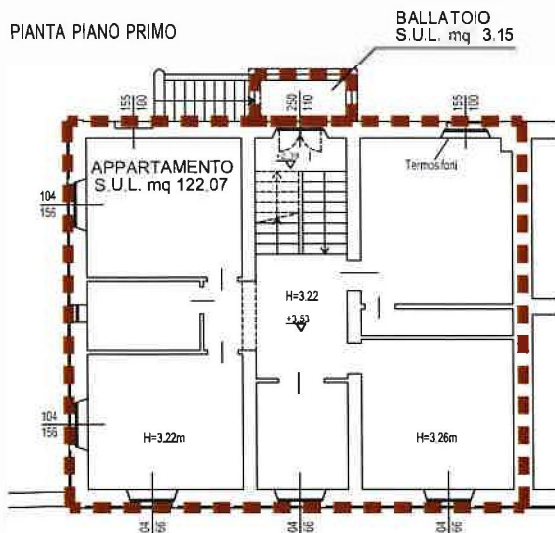

PIANTA PIANO SECONDO

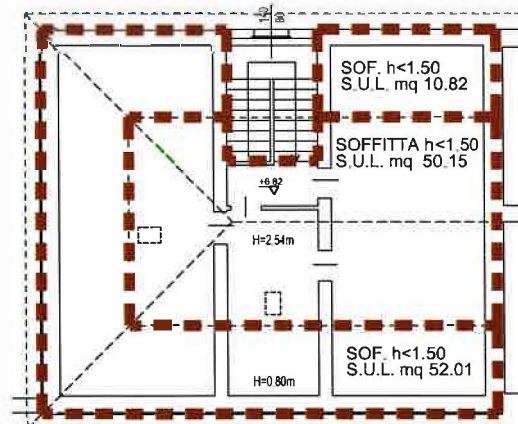

FALLIMENTO N° 17/2015

LOTTO 11 Allegato 3.1

Proprietà : [REDACTED]

Senigallia, Piazzale Nino Bixio n°18

Foglio 7 - Particella 670

Il C.T.U.

Ing. Landi Giacomo

PIANTE DELLO STATO DI FATTO

Scala 1:200

Dott. Ing. Giacomo LANDI

Ordine Ingegneri prov. di Ancona n. 772

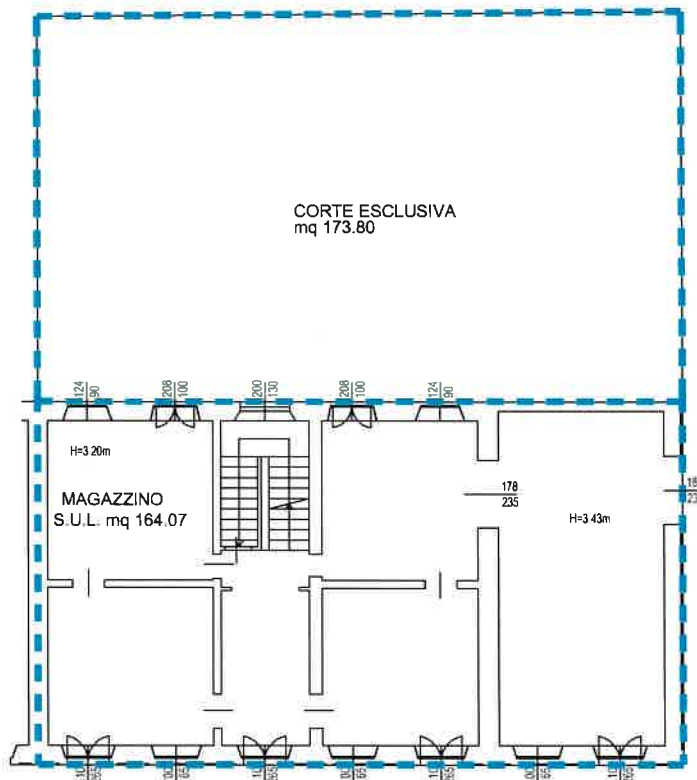

PIANTA PIANO TERRA

PIANTA PIANO PRIMO

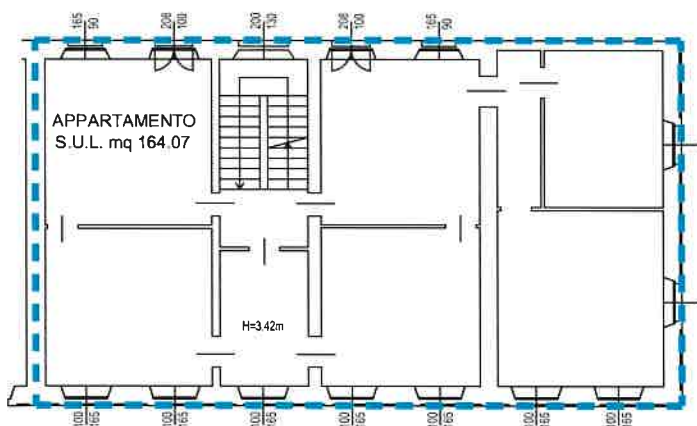

PIANTA PIANO SECONDO

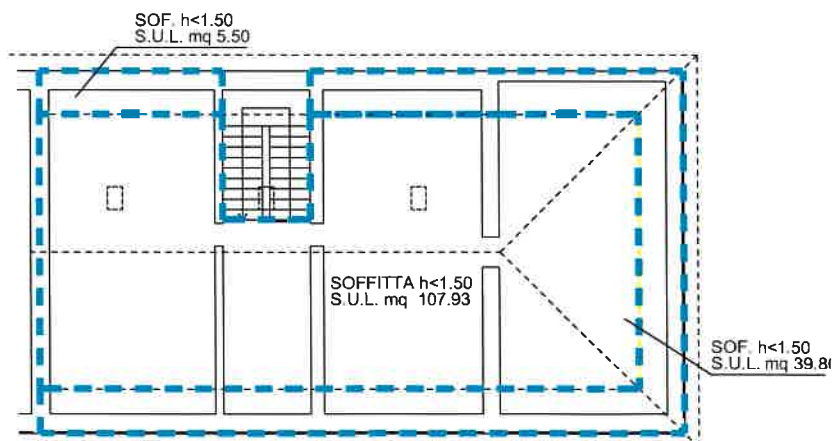

FALLIMENTO N° 17/2015

LOTTO 12 Allegato 3.1

Proprietà : XXXXXXXXXX
Senigallia, Piazzale Nino Bixio n°16
Foglio 7 - Particella 671 subalterno 2

PIANTE DELLO STATO DI FATTO

Scala 1:200

Il C.T.U.
Ing. Landi Giacomo

Dott. Ing. Glac
Ordine Ingegneri prov. c

PIANTA PIANO TERRA

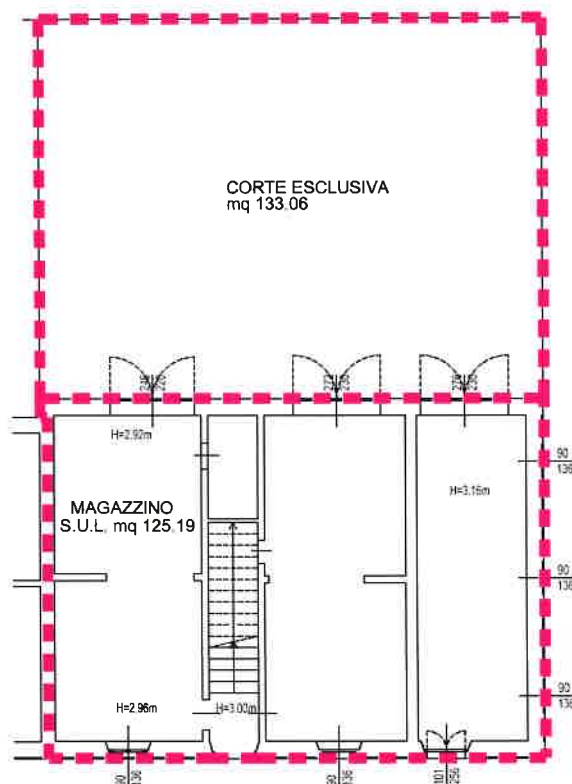

PIANTA PIANO PRIMO

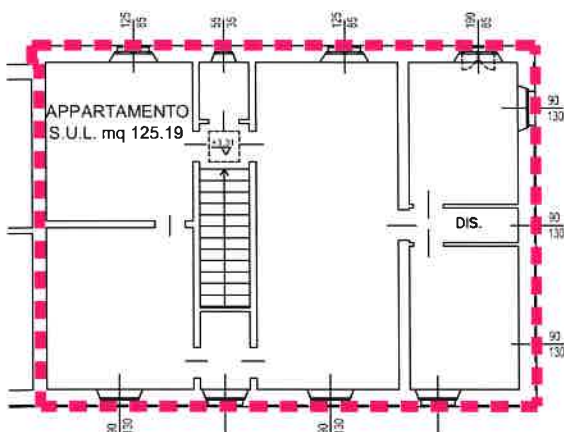

PIANTA PIANO SECONDO

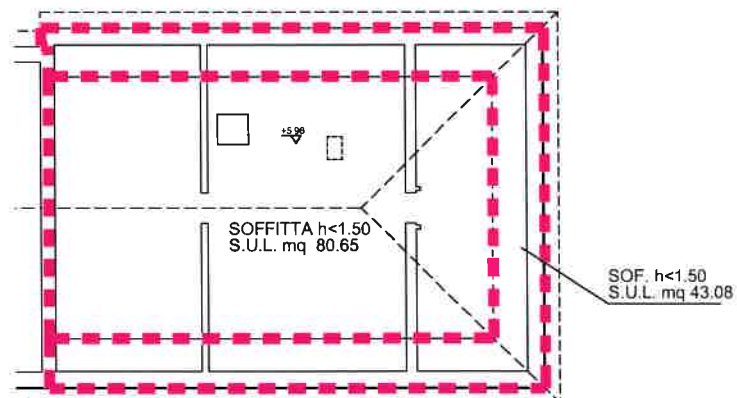

FALLIMENTO N° 17/2015

LOTTO 13 Allegato 3.1

Proprietà : XXXXXXXXXX
Senigallia, Piazzale Nino Bixio n° 14
Foglio 7 - Particella 671 subalterno 1

Il C.T.U.
Ing. Landi Giacomo

PIANTE DELLO STATO DI FATTO

Scala 1:200

Dott. Ing. Giacomo LANDI
Ordine Ingegneri prov. di Ancona n. 772

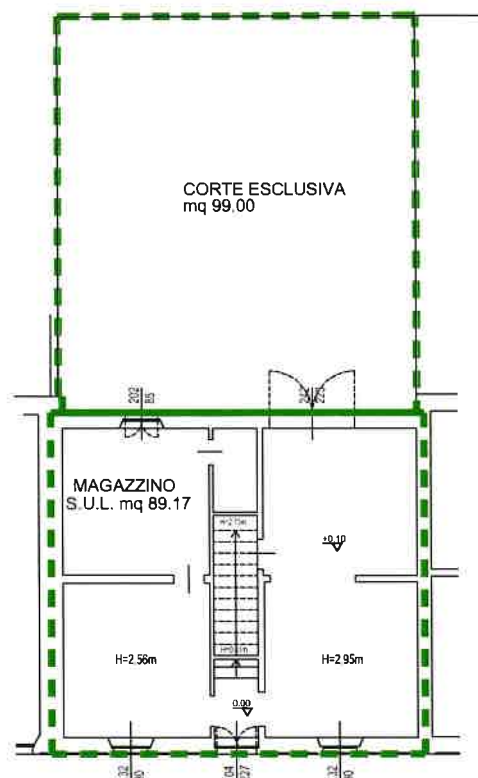

PIANTA PIANO TERRA

PIANTA PIANO PRIMO

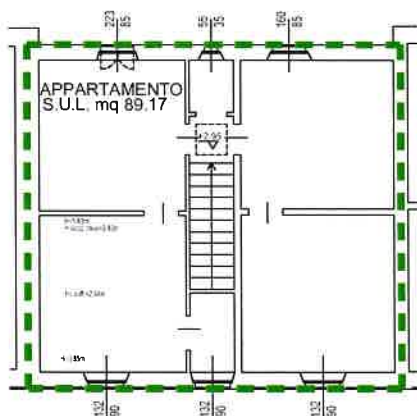

PIANTA PIANO SECONDO

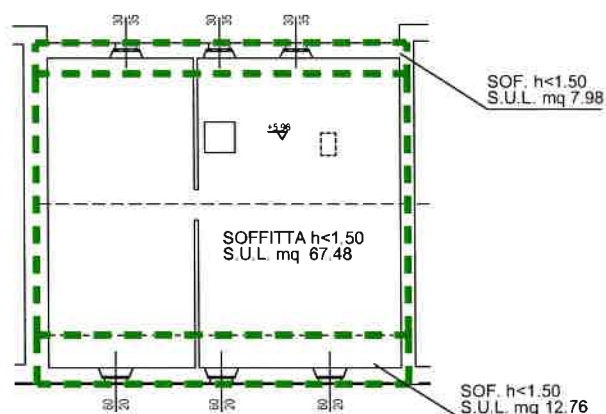

FALLIMENTO N° 17/2015

LOTTO 14 Allegato 3.1

Proprietà: XXXXXXXXXX
Senigallia, Piazzale Nino Bixio n°12
Foglio 7 - Particella 27 subalterno 3 - 141
Foglio 7 - Particella 675

II C.T.U.
Ing. Landi Giacomo

PIANTE DELLO STATO DI FATTO

Scala 1:200

Dott. Ing. Giacomo LANDI
Ordine Ingegneri prov. di Ancona n. 772

PIANTA PIANO TERRA

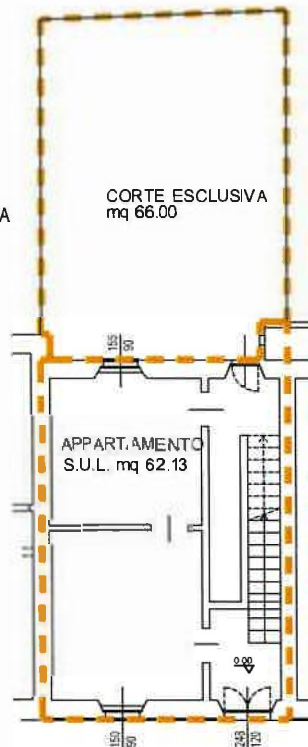

PIANTA PIANO PRIMO

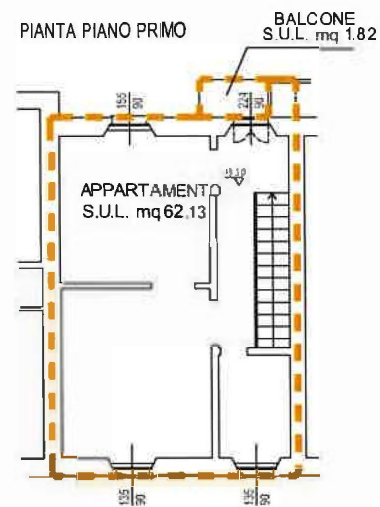



**Direzione Provinciale
di Ancona**
Ufficio Provinciale - Territorio

Data: 20/04/2018

Ora: 10.29.05

pag: 1 di 1

Ricevuta di Avvenuta Denuncia di Variazione

Catasto Fabbricati

Protocollo n.: AN0024150	Comune di SENIGALLIA (Codice: K1BX)	Ditta n.: 1 di 1
Codice di Risccontro: 0002862A3		
Operatore:	Unità a destinazione ordinaria n.: 2	Unità in variazione n.: -
Presenza allegati: Allegato.pdf (DDT)	Tipo Mappale n.: 19939/2018	Unità in costituzione n.: 4
	Beni Comuni non Censibili n: 2	Unità in soppressione n.: 4
	Motivo della variazione: FRAZIONAMENTO E FUSIONE	

UNITA' IMMOBILIARI

Identificativo catastale	Dati di classamento proposti
--------------------------	------------------------------

Prog.	Op.	Sez.UR.	Foglio	Numero	Sub.	Ubicazione	ZC	Cat.	Cl.	Cons.	Sup.Cat.	Rendita	Rur
1	S		7	24	3								
			7	23	6								
2	S		7	23	5								
3	S		7	667									
4	S		7	668									
5	C		7	24	5	PIAZZALE NINO BIXIO n. 20, p. T-S1	U	A03	05	5,5	148	369,27	
6	C		7	24	6	PIAZZALE NINO BIXIO n. 21, p. T-S1	U	A03	05	5	141	335,70	
7	C		7	24	8	PIAZZALE NINO BIXIO n. 20, p. T						0,00	
8	C		7	24	9	PIAZZALE NINO BIXIO n. 21, p. T						0,00	



Direzione Provinciale
di Ancona
Ufficio Provinciale - Territorio

Data: 20/04/2018

Ora: 10.29.43

pag: 1 di 1

Ricevuta di Avvenuta Denuncia di Variazione

Catasto Fabbricati

Protocollo n.: AN0024153	Comune di SENIGALLIA (Codice: K1BX)	Ditta n.: 1 di 1
Codice di Riscontro: 000A44823		
Operatore:	Unità a destinazione ordinaria n.: 1	Unità in variazione n.: -
Presenza allegati: Allegato.pdf (DDT)	Tipo Mappale n.: 19939/2018	Unità in costituzione n.: 1
	Beni Comuni non Censibili n.: -	Unità in soppressione n.: 1
	Motivo della variazione: VARIAZIONE IDENTIFICATIVO E CORTE	

UNITA' IMMOBILIARI

Identificativo catastale	Dati di classamento proposti
--------------------------	------------------------------

Prog.	Op.	Sez.UR.	Foglio	Numero	Sub.	Ubicazione	ZC	Cat.	Cl.	Cons.	Sup.Cat.	Rendita	Rur
1	S		7	23	7								
2	C		7	24	7	PIAZZALE NINO BIXIO n. 21, p. 1-2	U	A03	05	6	131	402,84	



Direzione Provinciale
di Ancona
Ufficio Provinciale - Territorio

Data: 20/04/2018

Ora: 10.28.21

pag: 1 di 1

Ricevuta di Avvenuta Denuncia di Variazione

Catasto Fabbricati

Protocollo n.: AN0024149	Comune di SENIGALLIA (Codice: K1BX)	Ditta n.: 1 di 1
Codice di Riscontro: 000AN0808		
Operatore:	Unità a destinazione ordinaria n.: 1	Unità in variazione n.: 1
Presenza allegati: Allegato.pdf (DDT)	Tipo Mappale n.: 19939/2018	Unità a dest.speciale e particolare n.: -
	Beni Comuni non Censibili n.: -	Unità in costituzione n.: -
		Unità in soppressione n.: -
	Motivo della variazione: VARIAZIONE CORTE	

UNITA' IMMOBILIARI

Identificativo catastale	Dati di classamento proposti
--------------------------	------------------------------

Prog.	Op.	Sez.UR.	Foglio	Numero	Sub.	Ubicazione	ZC	Cat.	Cl.	Cons.	Sup.Cat.	Rendita	Rur
1	V		7	24	4	PIAZZALE NINO BIXIO n. 20, p. T	U	A03	03	6,5	148	315,56	



Direzione Provinciale
di Ancona
Ufficio Provinciale - Territorio

Data: 20/04/2018

Ora: 10.26.17

pag: 1 di 1

Ricevuta di Avvenuta Denuncia di Variazione

Catasto Fabbricati

Protocollo n.: AN0024139	Comune di SENIGALLIA (Codice: K1BX)	Ditta n.: 1 di 1
Codice di Risccontro: 000AA40A6		
Operatore:	Unità a destinazione ordinaria n.: 1	Unità in variazione n.: 1
Presenza allegati: Allegato.pdf (DDT) Allegato.tiff (DLF)	Tipo Mappale n.: 19939/2018	Unità in costituzione n.: -
	Beni Comuni non Censibili n.: -	Unità in soppressione n.: -
	Motivo della variazione: RECUPERO DI SITUAZIONE PREGRESSA	

UNITA' IMMOBILIARI

Identificativo catastale	Dati di classamento proposti
--------------------------	------------------------------

Prog.	Op.	Sez.UR.	Foglio	Numero	Sub.	Ubicazione	ZC	Cat.	Cl.	Cons.	Sup.Cat.	Rendita	Rur
1	V		7	670		PIAZZALE NINO BIXIO n. 18, p. T-1, 2	U	A03	03	10	269	485,47	



**Direzione Provinciale
di Ancona**
Ufficio Provinciale - Territorio

Data: 20/04/2018

Ora: 10.27.46

pag: 1 di 1

Ricevuta di Avvenuta Denuncia di Variazione

Catasto Fabbricati

Protocollo n.: AN0024148 Codice di Risccontro: 000AA4P6A Operatore: Presenza allegati: Allegato.pdf (DDT) Allegato.tiff (DLF)	Comune di SENIGALLIA (Codice: K1BX) Unità a destinazione ordinaria n.: 1 Tipo Mappale n.: 19939/2018 Unità a dest.speciale e particolare n.: - Beni Comuni non Censibili n.: - Motivo della variazione: RECUPERO DI SITUAZIONE PREGRESSA	Ditta n.: 1 di 1 Unità in variazione n.: 1 Unità in costituzione n.: - Unità in soppressione n.: -
--	---	---

UNITA' IMMOBILIARI

Identificativo catastale	Dati di classamento proposti
--------------------------	------------------------------

Prog.	Op.	Sez.UR.	Foglio	Numero	Sub.	Ubicazione	ZC	Cat.	Cl.	Cons.	Sup.Cat.	Rendita	Rur
1	V		7	671	2	PIAZZALE NINO BIXIO n. 16, p. T-1, 2	U	A03	03	8	194	388,38	

FALLIMENTO 17/2015
Proprietà: [REDACTED]

Allegato 7.1
RICEVUTA DI AVVENUTA DENUNCIA
DI VARIAZIONE CATASTALE



**Direzione Provinciale
di Ancona**
Ufficio Provinciale - Territorio

Data: 20/04/2018

Ora: 10.27.05

pag: 1 di 1

Ricevuta di Avvenuta Denuncia di Variazione

Catasto Fabbricati

Protocollo n.: AN0024147	Comune di SENIGALLIA (Codice: K1BX)	Ditta n.: 1 di 1
Codice di Risccontro: 000AA4PX2		
Operatore:	Unità a destinazione ordinaria n.: 1	Unità in variazione n.: 1
Presenza allegati: Allegato.tiff (DLF)	Tipo Mappale n.: 19939/2018	Unità in costituzione n.: -
	Beni Comuni non Censibili n.: -	Unità in soppressione n.: -
	Motivo della variazione: RECUPERO DI SITUAZIONE PREGRESSA	

UNITA' IMMOBILIARI

Identificativo catastale	Dati di classamento proposti
--------------------------	------------------------------

Prog.	Op.	Sez.UR.	Foglio	Numero	Sub.	Ubicazione	ZC	Cat.	Cl.	Cons.	Sup.Cat.	Rendita	Rur
1	V		7	671	1	PIAZZALE NINO BIXIO n. 14, p. T-1, 2	U	A03	03	6,5	140	315,56	

Allegato 7.1
RICEVUTA DI AVVENUTA DENUNCIA
DI VARIAZIONE CATASTALE

Ispezione telematica

n. T 367509 del 23/01/2018

Inizio ispezione 23/01/2018 19:20:10

Richiedente [REDACTED]

Tassa versata € 3,60

Nota di iscrizione

Registro generale n. 1204

Registro particolare n. 139

Presentazione n. 56 del 22/01/2013

Sezione A - Generalità**Dati relativi al titolo**

Descrizione ATTO NOTARILE PUBBLICO

Data 21/01/2013

Notaio MASSEI ANDREA

Sede ANCONA (AN)

Numero di repertorio 15331/11115

Codice fiscale [REDACTED]

Dati relativi all'ipoteca o al privilegio

Specie dell'ipoteca o del privilegio IPOTECA VOLONTARIA

Derivante da 0100 CONCESSIONE INTEGRATIVA DI IPOTECA A GARANZIA

Capitale € 1.300.000,00

Tasso interesse annuo -

Tasso interesse semestrale -

Interessi -

Spese -

Totale € 1.300.000,00

Altri dati

Sono presenti nella sezione D parti libere relative a sezione A e sezione C

Dati riepilogativi

Unità negoziali 1

Soggetti a favore 1

Soggetti contro 1

Sezione B - Immobili

Unità negoziale n. 1

Immobile n. 1

Comune F978 - NUMANA (AN)

Catasto FABBRICATI

Sezione urbana - Foglio 11

Natura D1 - OPIFICI

Indirizzo VIA COSTA VERDE

Piano T

Particella 248

Consistenza -

Subalterno -

N. civico SNC

Immobile n. 2

Comune F978 - NUMANA (AN)

Catasto FABBRICATI

Sezione urbana - Foglio 11

Natura A3 - ABITAZIONE DI TIPO

ECONOMICO

Indirizzo VIA COSTA VERDE

Piano T

Particella 373

Consistenza 4,00 vani

Subalterno 3

N. civico SNC

Ispezione telematica

n. T 367509 del 23/01/2018

Inizio ispezione 23/01/2018 19:20:10

Richiedente XXXXXXXXXX

Tassa versata € 3,60

Nota di iscrizione

Registro generale n. 1204

Registro particolare n. 139

Presentazione n. 56 del 22/01/2013

Immobile n. 3

Comune	F978 - NUMANA (AN)				
Catasto	FABBRICATI				
Sezione urbana	- Foglio 11	Particella	373	Subalterno	4
Natura	A3 - ABITAZIONE DI TIPO ECONOMICO	Consistenza	4,00 vani		
Indirizzo	VIA COSTA VERDE			N. civico	SNC
Piano	T				

Immobile n. 4

Comune	F978 - NUMANA (AN)				
Catasto	FABBRICATI				
Sezione urbana	- Foglio 11	Particella	373	Subalterno	5
Natura	A3 - ABITAZIONE DI TIPO ECONOMICO	Consistenza	3,00 vani		
Indirizzo	VIA COSTA VERDE			N. civico	SNC
Piano	T				

Immobile n. 5

Comune	F978 - NUMANA (AN)				
Catasto	FABBRICATI				
Sezione urbana	- Foglio 11	Particella	373	Subalterno	6
Natura	A3 - ABITAZIONE DI TIPO ECONOMICO	Consistenza	3,00 vani		
Indirizzo	VIA COSTA VERDE			N. civico	SNC
Piano	1				

Immobile n. 6

Comune	F978 - NUMANA (AN)				
Catasto	FABBRICATI				
Sezione urbana	- Foglio 11	Particella	373	Subalterno	7
Natura	A3 - ABITAZIONE DI TIPO ECONOMICO	Consistenza	4,00 vani		
Indirizzo	VIA COSTA VERDE			N. civico	SNC
Piano	1				

Immobile n. 7

Comune	F978 - NUMANA (AN)				
Catasto	FABBRICATI				
Sezione urbana	- Foglio 11	Particella	373	Subalterno	8
Natura	A3 - ABITAZIONE DI TIPO ECONOMICO	Consistenza	3,00 vani		
Indirizzo	VIA COSTA VERDE			N. civico	SNC
Piano	1				

Immobile n. 8

Comune	F978 - NUMANA (AN)				
Catasto	FABBRICATI				
Sezione urbana	- Foglio 11	Particella	403	Subalterno	3
Natura	A2 - ABITAZIONE DI TIPO CIVILE	Consistenza	3,50 vani		

Ispezione telematica

n. T 367509 del 23/01/2018

Inizio ispezione 23/01/2018 19:20:10

Richiedente XXXXXXXXXX

Tassa versata € 3,60

Nota di iscrizione

Registro generale n. 1204

Registro particolare n. 139

Presentazione n. 56 del 22/01/2013

Indirizzo	VIA COSTA VERDE	N. civico	SNC
Piano	T		
Immobile n. 9			
Comune	F978 - NUMANA (AN)		
Catasto	FABBRICATI		
Sezione urbana	- Foglio 11	Particella	403
Natura	A2 - ABITAZIONE DI TIPO CIVILE	Consistenza	3,50 vani
Indirizzo	VIA COSTA VERDE	N. civico	SNC
Piano	T 1		
Immobile n. 10			
Comune	F978 - NUMANA (AN)		
Catasto	FABBRICATI		
Sezione urbana	- Foglio 11	Particella	404
Natura	A2 - ABITAZIONE DI TIPO CIVILE	Consistenza	3,00 vani
Indirizzo	VIA COSTA VERDE	N. civico	SNC
Piano	T		
Immobile n. 11			
Comune	F978 - NUMANA (AN)		
Catasto	FABBRICATI		
Sezione urbana	- Foglio 11	Particella	404
Natura	A2 - ABITAZIONE DI TIPO CIVILE	Consistenza	3,50 vani
Indirizzo	VIA COSTA VERDE	N. civico	SNC
Piano	T		
Immobile n. 12			
Comune	F978 - NUMANA (AN)		
Catasto	FABBRICATI		
Sezione urbana	- Foglio 11	Particella	404
Natura	A2 - ABITAZIONE DI TIPO CIVILE	Consistenza	3,50 vani
Indirizzo	VIA COSTA VERDE	N. civico	SNC
Piano	T 1		
Immobile n. 13			
Comune	F978 - NUMANA (AN)		
Catasto	FABBRICATI		
Sezione urbana	- Foglio 11	Particella	406
Natura	A2 - ABITAZIONE DI TIPO CIVILE	Consistenza	3,50 vani
Indirizzo	VIA COSTA VERDE	N. civico	SNC
Piano	T		
Immobile n. 14			
Comune	F978 - NUMANA (AN)		
Catasto	FABBRICATI		
Sezione urbana	- Foglio 11	Particella	406
		Subalterno	4

Ispezione telematica

n. T 367509 del 23/01/2018

Inizio ispezione 23/01/2018 19:20:10

Richiedente XXXXXXXXXX

Tassa versata € 3,60

Nota di iscrizione

Registro generale n. 1204

Registro particolare n. 139

Presentazione n. 56 del 22/01/2013

Natura	A2 - ABITAZIONE DI TIPO CIVILE	Consistenza	3,50 vani	N. civico	SNC
Indirizzo	VIA COSTA VERDE				
Piano	T 1				
Immobile n. 15					
Comune	F978 - NUMANA (AN)				
Catasto	FABBRICATI				
Sezione urbana	- Foglio 11	Particella	405	Subalterno	3
Natura	A2 - ABITAZIONE DI TIPO CIVILE	Consistenza	3,50 vani		
Indirizzo	VIA COSTA VERDE			N. civico	SNC
Piano	T				
Immobile n. 16					
Comune	F978 - NUMANA (AN)				
Catasto	FABBRICATI				
Sezione urbana	- Foglio 11	Particella	402	Subalterno	3
Natura	A2 - ABITAZIONE DI TIPO CIVILE	Consistenza	3,50 vani		
Indirizzo	VIA COSTA VERDE			N. civico	SNC
Piano	T				
Immobile n. 17					
Comune	F978 - NUMANA (AN)				
Catasto	FABBRICATI				
Sezione urbana	- Foglio 11	Particella	402	Subalterno	4
Natura	A2 - ABITAZIONE DI TIPO CIVILE	Consistenza	3,50 vani		
Indirizzo	VIA COSTA VERDE			N. civico	SNC
Piano	T 1				
Immobile n. 18					
Comune	F978 - NUMANA (AN)				
Catasto	FABBRICATI				
Sezione urbana	- Foglio 11	Particella	361	Subalterno	3
Natura	A2 - ABITAZIONE DI TIPO CIVILE	Consistenza	4,00 vani		
Indirizzo	VIA COSTA VERDE			N. civico	SNC
Piano	T				
Immobile n. 19					
Comune	F978 - NUMANA (AN)				
Catasto	FABBRICATI				
Sezione urbana	- Foglio 11	Particella	361	Subalterno	4
Natura	A2 - ABITAZIONE DI TIPO CIVILE	Consistenza	4,00 vani		
Indirizzo	VIA COSTA VERDE			N. civico	SNC
Piano	T				
Immobile n. 20					
Comune	F978 - NUMANA (AN)				

Ispezione telematica

n. T 367509 del 23/01/2018

Inizio ispezione 23/01/2018 19:20:10

Richiedente XXXXXXXXXX

Tassa versata € 3,60

Nota di iscrizione

Registro generale n. 1204

Registro particolare n. 139

Presentazione n. 56 del 22/01/2013

Catasto	FABBRICATI				
Sezione urbana	- Foglio 11	Particella	361	Subalterno	5
Natura	A2 - ABITAZIONE DI TIPO CIVILE	Consistenza	3,00 vani		
Indirizzo	VIA COSTA VERDE			N. civico	SNC
Piano	T				
Immobile n. 21					
Comune	F978 - NUMANA (AN)				
Catasto	FABBRICATI				
Sezione urbana	- Foglio 11	Particella	361	Subalterno	6
Natura	A2 - ABITAZIONE DI TIPO CIVILE	Consistenza	3,00 vani		
Indirizzo	VIA COSTA VERDE			N. civico	SNC
Piano	1				
Immobile n. 22					
Comune	F978 - NUMANA (AN)				
Catasto	FABBRICATI				
Sezione urbana	- Foglio 11	Particella	371	Subalterno	3
Natura	A2 - ABITAZIONE DI TIPO CIVILE	Consistenza	4,00 vani		
Indirizzo	VIA COSTA VERDE			N. civico	SNC
Piano	T				
Immobile n. 23					
Comune	F978 - NUMANA (AN)				
Catasto	FABBRICATI				
Sezione urbana	- Foglio 11	Particella	371	Subalterno	5
Natura	A2 - ABITAZIONE DI TIPO CIVILE	Consistenza	3,00 vani		
Indirizzo	VIA COSTA VERDE			N. civico	SNC
Piano	T				
Immobile n. 24					
Comune	F978 - NUMANA (AN)				
Catasto	FABBRICATI				
Sezione urbana	- Foglio 11	Particella	371	Subalterno	6
Natura	A2 - ABITAZIONE DI TIPO CIVILE	Consistenza	3,00 vani		
Indirizzo	VIA COSTA VERDE			N. civico	SNC
Piano	1				
Immobile n. 25					
Comune	F978 - NUMANA (AN)				
Catasto	FABBRICATI				
Sezione urbana	- Foglio 11	Particella	401	Subalterno	3
Natura	A2 - ABITAZIONE DI TIPO CIVILE	Consistenza	4,00 vani		
Indirizzo	VIA COSTA VERDE			N. civico	SNC
Piano	T				

Ispezione telematica

n. T 367509 del 23/01/2018

Inizio ispezione 23/01/2018 19:20:10

Richiedente XXXXXXXXXX

Tassa versata € 3,60

Nota di iscrizione

Registro generale n. 1204

Registro particolare n. 139

Presentazione n. 56 del 22/01/2013

Immobile n. 26

Comune	F978 - NUMANA (AN)				
Catasto	FABBRICATI				
Sezione urbana	- Foglio 11	Particella	400	Subalterno	5
Natura	A2 - ABITAZIONE DI TIPO CIVILE	Consistenza	3,00 vani		
Indirizzo	VIA COSTA VERDE			N. civico	SNC
Piano	T				

Immobile n. 27

Comune	F978 - NUMANA (AN)				
Catasto	FABBRICATI				
Sezione urbana	- Foglio 11	Particella	400	Subalterno	6
Natura	A2 - ABITAZIONE DI TIPO CIVILE	Consistenza	3,00 vani		
Indirizzo	VIA COSTA VERDE			N. civico	SNC
Piano	1				

Immobile n. 28

Comune	F978 - NUMANA (AN)				
Catasto	FABBRICATI				
Sezione urbana	- Foglio 11	Particella	400	Subalterno	8
Natura	A2 - ABITAZIONE DI TIPO CIVILE	Consistenza	3,00 vani		
Indirizzo	VIA COSTA VERDE			N. civico	SNC
Piano	1				

Immobile n. 29

Comune	F978 - NUMANA (AN)				
Catasto	FABBRICATI				
Sezione urbana	- Foglio 11	Particella	399	Subalterno	4
Natura	A2 - ABITAZIONE DI TIPO CIVILE	Consistenza	4,00 vani		
Indirizzo	VIA COSTA VERDE			N. civico	SNC
Piano	T				

Immobile n. 30

Comune	F978 - NUMANA (AN)				
Catasto	FABBRICATI				
Sezione urbana	- Foglio 11	Particella	399	Subalterno	5
Natura	A2 - ABITAZIONE DI TIPO CIVILE	Consistenza	3,00 vani		
Indirizzo	VIA COSTA VERDE			N. civico	SNC
Piano	T				

Immobile n. 31

Comune	F978 - NUMANA (AN)				
Catasto	FABBRICATI				
Sezione urbana	- Foglio 11	Particella	399	Subalterno	6
Natura	A2 - ABITAZIONE DI TIPO CIVILE	Consistenza	3,00 vani		

Ispezione telematica

n. T 367509 del 23/01/2018

Inizio ispezione 23/01/2018 19:20:10

Richiedente XXXXXXXXXX

Tassa versata € 3,60

Nota di iscrizione

Registro generale n. 1204

Registro particolare n. 139

Presentazione n. 56 del 22/01/2013

Indirizzo	VIA COSTA VERDE	N. civico	SNC
Piano	1		
Immobile n.	32		
Comune	F978 - NUMANA (AN)		
Catasto	FABBRICATI		
Sezione urbana	- Foglio 11	Particella	399
Natura	A2 - ABITAZIONE DI TIPO CIVILE	Consistenza	3,00 vani
Indirizzo	VIA COSTA VERDE	N. civico	SNC
Piano	1		
Immobile n.	33		
Comune	F978 - NUMANA (AN)		
Catasto	FABBRICATI		
Sezione urbana	- Foglio 11	Particella	375
Natura	A2 - ABITAZIONE DI TIPO CIVILE	Consistenza	4,00 vani
Indirizzo	VIA COSTA VERDE	N. civico	SNC
Piano	T		
Immobile n.	34		
Comune	F978 - NUMANA (AN)		
Catasto	FABBRICATI		
Sezione urbana	- Foglio 11	Particella	375
Natura	A2 - ABITAZIONE DI TIPO CIVILE	Consistenza	4,00 vani
Indirizzo	VIA COSTA VERDE	N. civico	SNC
Piano	T		
Immobile n.	35		
Comune	F978 - NUMANA (AN)		
Catasto	FABBRICATI		
Sezione urbana	- Foglio 11	Particella	375
Natura	A2 - ABITAZIONE DI TIPO CIVILE	Consistenza	3,00 vani
Indirizzo	VIA COSTA VERDE	N. civico	SNC
Piano	T		
Immobile n.	36		
Comune	F978 - NUMANA (AN)		
Catasto	FABBRICATI		
Sezione urbana	- Foglio 11	Particella	375
Natura	A2 - ABITAZIONE DI TIPO CIVILE	Consistenza	3,00 vani
Indirizzo	VIA COSTA VERDE	N. civico	SNC
Piano	1		
Immobile n.	37		
Comune	F978 - NUMANA (AN)		
Catasto	FABBRICATI		
Sezione urbana	- Foglio 11	Particella	375
		Subalterno	7

Ispezione telematica

n. T 367509 del 23/01/2018

Inizio ispezione 23/01/2018 19:20:10

Richiedente XXXXXXXXXX

Tassa versata € 3,60

Nota di iscrizione

Registro generale n. 1204

Registro particolare n. 139

Presentazione n. 56 del 22/01/2013

Natura	A2 - ABITAZIONE DI TIPO CIVILE	Consistenza	4,00 vani	N. civico	SNC
Indirizzo	VIA COSTA VERDE				
Piano	1				
Immobile n.	38				
Comune	F978 - NUMANA (AN)				
Catasto	FABBRICATI				
Sezione urbana	- Foglio 11	Particella	383	Subalterno	3
Natura	A2 - ABITAZIONE DI TIPO CIVILE	Consistenza	4,50 vani		
Indirizzo	VIA COSTA VERDE			N. civico	SNC
Piano	T 1				
Immobile n.	39				
Comune	F978 - NUMANA (AN)				
Catasto	FABBRICATI				
Sezione urbana	- Foglio 11	Particella	380	Subalterno	2
Natura	A2 - ABITAZIONE DI TIPO CIVILE	Consistenza	6,00 vani		
Indirizzo	VIA COSTA VERDE			N. civico	SNC
Piano	T				
Immobile n.	40				
Comune	F978 - NUMANA (AN)				
Catasto	FABBRICATI				
Sezione urbana	- Foglio 11	Particella	388	Subalterno	2
Natura	A2 - ABITAZIONE DI TIPO CIVILE	Consistenza	6,00 vani		
Indirizzo	VIA COSTA VERDE			N. civico	SNC
Piano	T				
Immobile n.	41				
Comune	F978 - NUMANA (AN)				
Catasto	FABBRICATI				
Sezione urbana	- Foglio 11	Particella	381	Subalterno	2
Natura	A2 - ABITAZIONE DI TIPO CIVILE	Consistenza	4,50 vani		
Indirizzo	VIA COSTA VERDE			N. civico	SNC
Piano	T				
Immobile n.	42				
Comune	F978 - NUMANA (AN)				
Catasto	FABBRICATI				
Sezione urbana	- Foglio 11	Particella	381	Subalterno	3
Natura	A2 - ABITAZIONE DI TIPO CIVILE	Consistenza	4,50 vani		
Indirizzo	VIA COSTA VERDE			N. civico	SNC
Piano	T				
Immobile n.	43				
Comune	F978 - NUMANA (AN)				

Ispezione telematica

n. T 367509 del 23/01/2018

Inizio ispezione 23/01/2018 19:20:10

Richiedente XXXXXXXXXX

Tassa versata € 3,60

Nota di iscrizione

Registro generale n. 1204

Registro particolare n. 139

Presentazione n. 56 del 22/01/2013

Catasto	FABBRICATI				
Sezione urbana	- Foglio 11	Particella	381	Subalterno	4
Natura	A2 - ABITAZIONE DI TIPO CIVILE	Consistenza	4,50 vani		
Indirizzo	VIA COSTA VERDE			N. civico	SNC
Piano	T 1				
Immobile n. 44					
Comune	F978 - NUMANA (AN)				
Catasto	FABBRICATI				
Sezione urbana	- Foglio 11	Particella	381	Subalterno	5
Natura	A2 - ABITAZIONE DI TIPO CIVILE	Consistenza	4,50 vani		
Indirizzo	VIA COSTA VERDE			N. civico	SNC
Piano	T 1				
Immobile n. 45					
Comune	F978 - NUMANA (AN)				
Catasto	FABBRICATI				
Sezione urbana	- Foglio 11	Particella	356	Subalterno	3
Natura	A2 - ABITAZIONE DI TIPO CIVILE	Consistenza	2,00 vani		
Indirizzo	VIA COSTA VERDE			N. civico	SNC
Piano	T.				
Immobile n. 46					
Comune	F978 - NUMANA (AN)				
Catasto	FABBRICATI				
Sezione urbana	- Foglio 11	Particella	356	Subalterno	4
Natura	A2 - ABITAZIONE DI TIPO CIVILE	Consistenza	4,00 vani		
Indirizzo	VIA COSTA VERDE			N. civico	SNC
Piano	T.				
Immobile n. 47					
Comune	F978 - NUMANA (AN)				
Catasto	FABBRICATI				
Sezione urbana	- Foglio 11	Particella	356	Subalterno	5
Natura	A2 - ABITAZIONE DI TIPO CIVILE	Consistenza	3,00 vani		
Indirizzo	VIA COSTA VERDE			N. civico	SNC
Piano	T.				
Immobile n. 48					
Comune	F978 - NUMANA (AN)				
Catasto	FABBRICATI				
Sezione urbana	- Foglio 11	Particella	356	Subalterno	6
Natura	A2 - ABITAZIONE DI TIPO CIVILE	Consistenza	2,00 vani		
Indirizzo	VIA COSTA VERDE			N. civico	SNC
Piano	T.				

Ispezione telematica

n. T 367509 del 23/01/2018

Inizio ispezione 23/01/2018 19:20:10

Richiedente XXXXXXXXXX

Tassa versata € 3,60

Nota di iscrizione

Registro generale n. 1204

Registro particolare n. 139

Presentazione n. 56 del 22/01/2013

Immobile n. 49

Comune	F978 - NUMANA (AN)				
Catasto	FABBRICATI				
Sezione urbana	- Foglio 11	Particella	356	Subalterno	7
Natura	A2 - ABITAZIONE DI TIPO CIVILE	Consistenza	3,50 vani		
Indirizzo	VIA COSTA VERDE			N. civico	SNC
Piano	1				

Immobile n. 50

Comune	F978 - NUMANA (AN)				
Catasto	FABBRICATI				
Sezione urbana	- Foglio 11	Particella	356	Subalterno	8
Natura	A2 - ABITAZIONE DI TIPO CIVILE	Consistenza	2,50 vani		
Indirizzo	VIA COSTA VERDE			N. civico	SNC
Piano	1				

Immobile n. 51

Comune	F978 - NUMANA (AN)				
Catasto	FABBRICATI				
Sezione urbana	- Foglio 11	Particella	356	Subalterno	9
Natura	A2 - ABITAZIONE DI TIPO CIVILE	Consistenza	4,00 vani		
Indirizzo	VIA COSTA VERDE			N. civico	SNC
Piano	1				

Immobile n. 52

Comune	F978 - NUMANA (AN)				
Catasto	FABBRICATI				
Sezione urbana	- Foglio 11	Particella	365	Subalterno	3
Natura	A2 - ABITAZIONE DI TIPO CIVILE	Consistenza	4,00 vani		
Indirizzo	VIA COSTA VERDE			N. civico	SNC
Piano	T				

Immobile n. 53

Comune	F978 - NUMANA (AN)				
Catasto	FABBRICATI				
Sezione urbana	- Foglio 11	Particella	365	Subalterno	4
Natura	A2 - ABITAZIONE DI TIPO CIVILE	Consistenza	4,00 vani		
Indirizzo	VIA COSTA VERDE			N. civico	SNC
Piano	T				

Immobile n. 54

Comune	F978 - NUMANA (AN)				
Catasto	FABBRICATI				
Sezione urbana	- Foglio 11	Particella	365	Subalterno	7
Natura	A2 - ABITAZIONE DI TIPO CIVILE	Consistenza	3,00 vani		

Ispezione telematica

n. T 367509 del 23/01/2018

Inizio ispezione 23/01/2018 19:20:10

Richiedente XXXXXXXXXX

Tassa versata € 3,60

Nota di iscrizione

Registro generale n. 1204

Registro particolare n. 139

Presentazione n. 56 del 22/01/2013

Indirizzo	VIA COSTA VERDE	N. civico	SNC
Piano	1		
Immobile n.	55		
Comune	F978 - NUMANA (AN)		
Catasto	FABBRICATI		
Sezione urbana	- Foglio 11	Particella	365
Natura	A2 - ABITAZIONE DI TIPO CIVILE	Consistenza	3,00 vani
Indirizzo	VIA COSTA VERDE	N. civico	SNC
Piano	1		
Immobile n.	56		
Comune	F978 - NUMANA (AN)		
Catasto	FABBRICATI		
Sezione urbana	- Foglio 11	Particella	420
Natura	A2 - ABITAZIONE DI TIPO CIVILE	Consistenza	2,50 vani
Indirizzo	VIA COSTA VERDE	N. civico	SNC
Piano	T.		
Immobile n.	57		
Comune	F978 - NUMANA (AN)		
Catasto	FABBRICATI		
Sezione urbana	- Foglio 11	Particella	420
Natura	A2 - ABITAZIONE DI TIPO CIVILE	Consistenza	4,00 vani
Indirizzo	VIA COSTA VERDE	N. civico	SNC
Piano	T.		
Immobile n.	58		
Comune	F978 - NUMANA (AN)		
Catasto	FABBRICATI		
Sezione urbana	- Foglio 11	Particella	420
Natura	A2 - ABITAZIONE DI TIPO CIVILE	Consistenza	3,00 vani
Indirizzo	VIA COSTA VERDE	N. civico	SNC
Piano	T.		
Immobile n.	59		
Comune	F978 - NUMANA (AN)		
Catasto	FABBRICATI		
Sezione urbana	- Foglio 11	Particella	420
Natura	A2 - ABITAZIONE DI TIPO CIVILE	Consistenza	2,00 vani
Indirizzo	VIA COSTA VERDE	N. civico	SNC
Piano	T.		
Immobile n.	60		
Comune	F978 - NUMANA (AN)		
Catasto	FABBRICATI		
Sezione urbana	- Foglio 11	Particella	420
		Subalterno	7

Ispezione telematica

n. T 367509 del 23/01/2018

Inizio ispezione 23/01/2018 19:20:10

Richiedente XXXXXXXXXX

Tassa versata € 3,60

Nota di iscrizione

Registro generale n. 1204

Registro particolare n. 139

Presentazione n. 56 del 22/01/2013

Natura	A2 - ABITAZIONE DI TIPO CIVILE	Consistenza	3,50 vani	N. civico	SNC
Indirizzo	VIA COSTA VERDE				
Piano	1				
Immobile n.	61				
Comune	F978 - NUMANA (AN)				
Catasto	FABBRICATI				
Sezione urbana	- Foglio 11	Particella	420	Subalterno	8
Natura	A2 - ABITAZIONE DI TIPO CIVILE	Consistenza	2,50 vani		
Indirizzo	VIA COSTA VERDE			N. civico	SNC
Piano	1				
Immobile n.	62				
Comune	F978 - NUMANA (AN)				
Catasto	FABBRICATI				
Sezione urbana	- Foglio 11	Particella	420	Subalterno	9
Natura	A2 - ABITAZIONE DI TIPO CIVILE	Consistenza	4,00 vani		
Indirizzo	VIA COSTA VERDE			N. civico	SNC
Piano	1				
Immobile n.	63				
Comune	F978 - NUMANA (AN)				
Catasto	FABBRICATI				
Sezione urbana	- Foglio 11	Particella	359	Subalterno	2
Natura	A2 - ABITAZIONE DI TIPO CIVILE	Consistenza	4,50 vani		
Indirizzo	VIA COSTA VERDE			N. civico	SNC
Piano	T				
Immobile n.	64				
Comune	F978 - NUMANA (AN)				
Catasto	FABBRICATI				
Sezione urbana	- Foglio 11	Particella	359	Subalterno	3
Natura	A2 - ABITAZIONE DI TIPO CIVILE	Consistenza	4,50 vani		
Indirizzo	VIA COSTA VERDE			N. civico	SNC
Piano	T				
Immobile n.	65				
Comune	F978 - NUMANA (AN)				
Catasto	FABBRICATI				
Sezione urbana	- Foglio 11	Particella	359	Subalterno	4
Natura	A2 - ABITAZIONE DI TIPO CIVILE	Consistenza	4,50 vani		
Indirizzo	VIA COSTA VERDE			N. civico	SNC
Piano	T 1				
Immobile n.	66				
Comune	F978 - NUMANA (AN)				

Ispezione telematica

n. T 367509 del 23/01/2018

Inizio ispezione 23/01/2018 19:20:10

Richiedente XXXXXXXXXX

Tassa versata € 3,60

Nota di iscrizione

Registro generale n. 1204

Registro particolare n. 139

Presentazione n. 56 del 22/01/2013

Catasto	FABBRICATI				
Sezione urbana	- Foglio 11	Particella	359	Subalterno	5
Natura	A2 - ABITAZIONE DI TIPO CIVILE	Consistenza	4,50 vani		
Indirizzo	VIA COSTA VERDE			N. civico	SNC
Piano	T 1				
Immobile n. 67					
Comune	F978 - NUMANA (AN)				
Catasto	FABBRICATI				
Sezione urbana	- Foglio 11	Particella	360	Subalterno	2
Natura	A2 - ABITAZIONE DI TIPO CIVILE	Consistenza	4,50 vani		
Indirizzo	VIA COSTA VERDE			N. civico	SNC
Piano	T				
Immobile n. 68					
Comune	F978 - NUMANA (AN)				
Catasto	FABBRICATI				
Sezione urbana	- Foglio 11	Particella	360	Subalterno	3
Natura	A2 - ABITAZIONE DI TIPO CIVILE	Consistenza	4,50 vani		
Indirizzo	VIA COSTA VERDE			N. civico	SNC
Piano	T				
Immobile n. 69					
Comune	F978 - NUMANA (AN)				
Catasto	FABBRICATI				
Sezione urbana	- Foglio 11	Particella	360	Subalterno	4
Natura	A2 - ABITAZIONE DI TIPO CIVILE	Consistenza	4,50 vani		
Indirizzo	VIA COSTA VERDE			N. civico	SNC
Piano	T 1				
Immobile n. 70					
Comune	F978 - NUMANA (AN)				
Catasto	FABBRICATI				
Sezione urbana	- Foglio 11	Particella	360	Subalterno	5
Natura	A2 - ABITAZIONE DI TIPO CIVILE	Consistenza	4,50 vani		
Indirizzo	VIA COSTA VERDE			N. civico	SNC
Piano	T 1				
Immobile n. 71					
Comune	F978 - NUMANA (AN)				
Catasto	FABBRICATI				
Sezione urbana	- Foglio 11	Particella	425	Subalterno	4
Natura	A2 - ABITAZIONE DI TIPO CIVILE	Consistenza	4,00 vani		
Indirizzo	VIA COSTA VERDE			N. civico	SNC
Piano	T.				

Ispezione telematica

n. T 367509 del 23/01/2018

Inizio ispezione 23/01/2018 19:20:10

Richiedente XXXXXXXXXX

Tassa versata € 3,60

Nota di iscrizione

Registro generale n. 1204

Registro particolare n. 139

Presentazione n. 56 del 22/01/2013

Immobile n. 72

Comune	F978 - NUMANA (AN)				
Catasto	FABBRICATI				
Sezione urbana	- Foglio 11	Particella	425	Subalterno	5
Natura	A2 - ABITAZIONE DI TIPO CIVILE	Consistenza	3,00 vani		
Indirizzo	VIA COSTA VERDE			N. civico	SNC
Piano	T.				

Immobile n. 73

Comune	F978 - NUMANA (AN)				
Catasto	FABBRICATI				
Sezione urbana	- Foglio 11	Particella	425	Subalterno	6
Natura	A2 - ABITAZIONE DI TIPO CIVILE	Consistenza	2,00 vani		
Indirizzo	VIA COSTA VERDE			N. civico	SNC
Piano	T.				

Immobile n. 74

Comune	F978 - NUMANA (AN)				
Catasto	FABBRICATI				
Sezione urbana	- Foglio 11	Particella	425	Subalterno	7
Natura	A2 - ABITAZIONE DI TIPO CIVILE	Consistenza	3,50 vani		
Indirizzo	VIA COSTA VERDE			N. civico	SNC
Piano	1				

Immobile n. 75

Comune	F978 - NUMANA (AN)				
Catasto	FABBRICATI				
Sezione urbana	- Foglio 11	Particella	425	Subalterno	8
Natura	A2 - ABITAZIONE DI TIPO CIVILE	Consistenza	2,50 vani		
Indirizzo	VIA COSTA VERDE			N. civico	SNC
Piano	1				

Immobile n. 76

Comune	F978 - NUMANA (AN)				
Catasto	FABBRICATI				
Sezione urbana	- Foglio 11	Particella	425	Subalterno	9
Natura	A2 - ABITAZIONE DI TIPO CIVILE	Consistenza	4,00 vani		
Indirizzo	VIA COSTA VERDE			N. civico	SNC
Piano	1				

Immobile n. 77

Comune	F978 - NUMANA (AN)				
Catasto	FABBRICATI				
Sezione urbana	- Foglio 11	Particella	426	Subalterno	3
Natura	A2 - ABITAZIONE DI TIPO CIVILE	Consistenza	2,50 vani		

Ispezione telematica

n. T 367509 del 23/01/2018

Inizio ispezione 23/01/2018 19:20:10

Richiedente XXXXXXXXXX

Tassa versata € 3,60

Nota di iscrizione

Registro generale n. 1204

Registro particolare n. 139

Presentazione n. 56 del 22/01/2013

Indirizzo	VIA COSTA VERDE	N. civico	SNC
Piano	T.		
Immobile n.	78		
Comune	F978 - NUMANA (AN)		
Catasto	FABBRICATI		
Sezione urbana	- Foglio 11	Particella	426
Natura	A2 - ABITAZIONE DI TIPO CIVILE	Consistenza	4,00 vani
Indirizzo	VIA COSTA VERDE	N. civico	SNC
Piano	T.		
Immobile n.	79		
Comune	F978 - NUMANA (AN)		
Catasto	FABBRICATI		
Sezione urbana	- Foglio 11	Particella	426
Natura	A2 - ABITAZIONE DI TIPO CIVILE	Consistenza	3,00 vani
Indirizzo	VIA COSTA VERDE	N. civico	SNC
Piano	T.		
Immobile n.	80		
Comune	F978 - NUMANA (AN)		
Catasto	FABBRICATI		
Sezione urbana	- Foglio 11	Particella	426
Natura	A2 - ABITAZIONE DI TIPO CIVILE	Consistenza	2,00 vani
Indirizzo	VIA COSTA VERDE	N. civico	SNC
Piano	T.		
Immobile n.	81		
Comune	F978 - NUMANA (AN)		
Catasto	FABBRICATI		
Sezione urbana	- Foglio 11	Particella	426
Natura	A2 - ABITAZIONE DI TIPO CIVILE	Consistenza	3,50 vani
Indirizzo	VIA COSTA VERDE	N. civico	SNC
Piano	1		
Immobile n.	82		
Comune	F978 - NUMANA (AN)		
Catasto	FABBRICATI		
Sezione urbana	- Foglio 11	Particella	426
Natura	A2 - ABITAZIONE DI TIPO CIVILE	Consistenza	2,50 vani
Indirizzo	VIA COSTA VERDE	N. civico	SNC
Piano	1		
Immobile n.	83		
Comune	F978 - NUMANA (AN)		
Catasto	FABBRICATI		
Sezione urbana	- Foglio 11	Particella	426
		Subalterno	9

Ispezione telematica

n. T 367509 del 23/01/2018

Inizio ispezione 23/01/2018 19:20:10

Richiedente XXXXXXXXXX

Tassa versata € 3,60

Nota di iscrizione

Registro generale n. 1204

Registro particolare n. 139

Presentazione n. 56 del 22/01/2013

Natura	A2 - ABITAZIONE DI TIPO CIVILE	Consistenza	4,00 vani	N. civico	SNC
Indirizzo	VIA COSTA VERDE				
Piano	1				
Immobile n.	84				
Comune	F978 - NUMANA (AN)				
Catasto	FABBRICATI				
Sezione urbana	- Foglio 11	Particella	427	Subalterno	3
Natura	A2 - ABITAZIONE DI TIPO CIVILE	Consistenza	2,50 vani		
Indirizzo	VIA COSTA VERDE			N. civico	SNC
Piano	T.				
Immobile n.	85				
Comune	F978 - NUMANA (AN)				
Catasto	FABBRICATI				
Sezione urbana	- Foglio 11	Particella	427	Subalterno	4
Natura	A2 - ABITAZIONE DI TIPO CIVILE	Consistenza	4,00 vani		
Indirizzo	VIA COSTA VERDE			N. civico	SNC
Piano	T.				
Immobile n.	86				
Comune	F978 - NUMANA (AN)				
Catasto	FABBRICATI				
Sezione urbana	- Foglio 11	Particella	427	Subalterno	5
Natura	A2 - ABITAZIONE DI TIPO CIVILE	Consistenza	3,00 vani		
Indirizzo	VIA COSTA VERDE			N. civico	SNC
Piano	T.				
Immobile n.	87				
Comune	F978 - NUMANA (AN)				
Catasto	FABBRICATI				
Sezione urbana	- Foglio 11	Particella	427	Subalterno	6
Natura	A2 - ABITAZIONE DI TIPO CIVILE	Consistenza	2,00 vani		
Indirizzo	VIA COSTA VERDE			N. civico	SNC
Piano	T.				
Immobile n.	88				
Comune	F978 - NUMANA (AN)				
Catasto	FABBRICATI				
Sezione urbana	- Foglio 11	Particella	427	Subalterno	7
Natura	A2 - ABITAZIONE DI TIPO CIVILE	Consistenza	3,50 vani		
Indirizzo	VIA COSTA VERDE			N. civico	SNC
Piano	1				
Immobile n.	89				
Comune	F978 - NUMANA (AN)				

Ispezione telematica

n. T 367509 del 23/01/2018

Inizio ispezione 23/01/2018 19:20:10

Richiedente XXXXXXXXXX

Tassa versata € 3,60

Nota di iscrizione

Registro generale n. 1204

Registro particolare n. 139

Presentazione n. 56 del 22/01/2013

Catasto	FABBRICATI				
Sezione urbana	- Foglio 11	Particella	427	Subalterno	8
Natura	A2 - ABITAZIONE DI TIPO CIVILE	Consistenza	2,50 vani		
Indirizzo	VIA COSTA VERDE			N. civico	SNC
Piano	1				
Immobile n. 90					
Comune	F978 - NUMANA (AN)				
Catasto	FABBRICATI				
Sezione urbana	- Foglio 11	Particella	427	Subalterno	9
Natura	A2 - ABITAZIONE DI TIPO CIVILE	Consistenza	4,00 vani		
Indirizzo	VIA COSTA VERDE			N. civico	SNC
Piano	1				
Immobile n. 91					
Comune	F978 - NUMANA (AN)				
Catasto	FABBRICATI				
Sezione urbana	- Foglio 11	Particella	354	Subalterno	3
Natura	A2 - ABITAZIONE DI TIPO CIVILE	Consistenza	2,50 vani		
Indirizzo	VIA COSTA VERDE			N. civico	SNC
Piano	T.				
Immobile n. 92					
Comune	F978 - NUMANA (AN)				
Catasto	FABBRICATI				
Sezione urbana	- Foglio 11	Particella	354	Subalterno	4
Natura	A2 - ABITAZIONE DI TIPO CIVILE	Consistenza	4,00 vani		
Indirizzo	VIA COSTA VERDE			N. civico	SNC
Piano	T.				
Immobile n. 93					
Comune	F978 - NUMANA (AN)				
Catasto	FABBRICATI				
Sezione urbana	- Foglio 11	Particella	354	Subalterno	5
Natura	A2 - ABITAZIONE DI TIPO CIVILE	Consistenza	3,00 vani		
Indirizzo	VIA COSTA VERDE			N. civico	SNC
Piano	T.				
Immobile n. 94					
Comune	F978 - NUMANA (AN)				
Catasto	FABBRICATI				
Sezione urbana	- Foglio 11	Particella	354	Subalterno	6
Natura	A2 - ABITAZIONE DI TIPO CIVILE	Consistenza	2,00 vani		
Indirizzo	VIA COSTA VERDE			N. civico	SNC
Piano	T.				

Ispezione telematica

n. T 367509 del 23/01/2018

Inizio ispezione 23/01/2018 19:20:10

Richiedente XXXXXXXXXX

Tassa versata € 3,60

Nota di iscrizione

Registro generale n. 1204

Registro particolare n. 139

Presentazione n. 56 del 22/01/2013

Immobile n. 95

Comune	F978 - NUMANA (AN)				
Catasto	FABBRICATI				
Sezione urbana	- Foglio 11	Particella	354	Subalterno	7
Natura	A2 - ABITAZIONE DI TIPO CIVILE	Consistenza	3,50 vani		
Indirizzo	VIA COSTA VERDE			N. civico	SNC
Piano	1				

Immobile n. 96

Comune	F978 - NUMANA (AN)				
Catasto	FABBRICATI				
Sezione urbana	- Foglio 11	Particella	354	Subalterno	8
Natura	A2 - ABITAZIONE DI TIPO CIVILE	Consistenza	2,50 vani		
Indirizzo	VIA COSTA VERDE			N. civico	SNC
Piano	1				

Immobile n. 97

Comune	F978 - NUMANA (AN)				
Catasto	FABBRICATI				
Sezione urbana	- Foglio 11	Particella	354	Subalterno	9
Natura	A2 - ABITAZIONE DI TIPO CIVILE	Consistenza	4,00 vani		
Indirizzo	VIA COSTA VERDE			N. civico	SNC
Piano	1				

Immobile n. 98

Comune	F978 - NUMANA (AN)				
Catasto	FABBRICATI				
Sezione urbana	- Foglio 11	Particella	386	Subalterno	3
Natura	A2 - ABITAZIONE DI TIPO CIVILE	Consistenza	3,00 vani		
Indirizzo	VIA COSTA VERDE			N. civico	SNC
Piano	T				

Immobile n. 99

Comune	F978 - NUMANA (AN)				
Catasto	FABBRICATI				
Sezione urbana	- Foglio 11	Particella	386	Subalterno	4
Natura	A2 - ABITAZIONE DI TIPO CIVILE	Consistenza	3,00 vani		
Indirizzo	VIA COSTA VERDE			N. civico	SNC
Piano	T				

Immobile n. 100

Comune	F978 - NUMANA (AN)				
Catasto	FABBRICATI				
Sezione urbana	- Foglio 11	Particella	386	Subalterno	5
Natura	A2 - ABITAZIONE DI TIPO CIVILE	Consistenza	3,00 vani		

Ispezione telematica

n. T 367509 del 23/01/2018

Inizio ispezione 23/01/2018 19:20:10

Richiedente XXXXXXXXXX

Tassa versata € 3,60

Nota di iscrizione

Registro generale n. 1204

Registro particolare n. 139

Presentazione n. 56 del 22/01/2013

Indirizzo	VIA COSTA VERDE	N. civico	SNC
Piano	T		
Immobile n.	101		
Comune	F978 - NUMANA (AN)		
Catasto	FABBRICATI		
Sezione urbana	- Foglio 11	Particella	386
Natura	A2 - ABITAZIONE DI TIPO CIVILE	Consistenza	3,00 vani
Indirizzo	VIA COSTA VERDE	N. civico	SNC
Piano	T		
Immobile n.	102		
Comune	F978 - NUMANA (AN)		
Catasto	FABBRICATI		
Sezione urbana	- Foglio 11	Particella	386
Natura	A2 - ABITAZIONE DI TIPO CIVILE	Consistenza	4,00 vani
Indirizzo	VIA COSTA VERDE	N. civico	SNC
Piano	1		
Immobile n.	103		
Comune	F978 - NUMANA (AN)		
Catasto	FABBRICATI		
Sezione urbana	- Foglio 11	Particella	386
Natura	A2 - ABITAZIONE DI TIPO CIVILE	Consistenza	4,00 vani
Indirizzo	VIA COSTA VERDE	N. civico	SNC
Piano	1		
Immobile n.	104		
Comune	F978 - NUMANA (AN)		
Catasto	FABBRICATI		
Sezione urbana	- Foglio 11	Particella	372
Natura	A2 - ABITAZIONE DI TIPO CIVILE	Consistenza	3,00 vani
Indirizzo	VIA COSTA VERDE	N. civico	SNC
Piano	T		
Immobile n.	105		
Comune	F978 - NUMANA (AN)		
Catasto	FABBRICATI		
Sezione urbana	- Foglio 11	Particella	372
Natura	A2 - ABITAZIONE DI TIPO CIVILE	Consistenza	3,00 vani
Indirizzo	VIA COSTA VERDE	N. civico	SNC
Piano	T		
Immobile n.	106		
Comune	F978 - NUMANA (AN)		
Catasto	FABBRICATI		
Sezione urbana	- Foglio 11	Particella	372
		Subalterno	5

Ispezione telematica

n. T 367509 del 23/01/2018

Inizio ispezione 23/01/2018 19:20:10

Richiedente XXXXXXXXXX

Tassa versata € 3,60

Nota di iscrizione

Registro generale n. 1204

Registro particolare n. 139

Presentazione n. 56 del 22/01/2013

Natura	A2 - ABITAZIONE DI TIPO CIVILE	Consistenza	3,00 vani	N. civico	SNC
Indirizzo	VIA COSTA VERDE				
Piano	T				
Immobile n.	107				
Comune	F978 - NUMANA (AN)				
Catasto	FABBRICATI				
Sezione urbana	- Foglio 11	Particella	372	Subalterno	6
Natura	A2 - ABITAZIONE DI TIPO CIVILE	Consistenza	3,00 vani		
Indirizzo	VIA COSTA VERDE			N. civico	SNC
Piano	T				
Immobile n.	108				
Comune	F978 - NUMANA (AN)				
Catasto	FABBRICATI				
Sezione urbana	- Foglio 11	Particella	372	Subalterno	7
Natura	A2 - ABITAZIONE DI TIPO CIVILE	Consistenza	4,00 vani		
Indirizzo	VIA COSTA VERDE			N. civico	SNC
Piano	1				
Immobile n.	109				
Comune	F978 - NUMANA (AN)				
Catasto	FABBRICATI				
Sezione urbana	- Foglio 11	Particella	372	Subalterno	8
Natura	A2 - ABITAZIONE DI TIPO CIVILE	Consistenza	4,00 vani		
Indirizzo	VIA COSTA VERDE			N. civico	SNC
Piano	1				
Immobile n.	110				
Comune	F978 - NUMANA (AN)				
Catasto	FABBRICATI				
Sezione urbana	- Foglio 11	Particella	376	Subalterno	2
Natura	A2 - ABITAZIONE DI TIPO CIVILE	Consistenza	4,50 vani		
Indirizzo	VIA COSTA VERDE			N. civico	SNC
Piano	T				
Immobile n.	111				
Comune	F978 - NUMANA (AN)				
Catasto	FABBRICATI				
Sezione urbana	- Foglio 11	Particella	382	Subalterno	3
Natura	A2 - ABITAZIONE DI TIPO CIVILE	Consistenza	3,00 vani		
Indirizzo	VIA COSTA VERDE			N. civico	SNC
Piano	T				
Immobile n.	112				
Comune	F978 - NUMANA (AN)				

Ispezione telematica

n. T 367509 del 23/01/2018

Inizio ispezione 23/01/2018 19:20:10

Richiedente XXXXXXXXXX

Tassa versata € 3,60

Nota di iscrizione

Registro generale n. 1204

Registro particolare n. 139

Presentazione n. 56 del 22/01/2013

Catasto	FABBRICATI				
Sezione urbana	- Foglio 11	Particella	382	Subalterno	4
Natura	A2 - ABITAZIONE DI TIPO CIVILE	Consistenza	3,00 vani		
Indirizzo	VIA COSTA VERDE			N. civico	SNC
Piano	T				
Immobile n. 113					
Comune	F978 - NUMANA (AN)				
Catasto	FABBRICATI				
Sezione urbana	- Foglio 11	Particella	382	Subalterno	5
Natura	A2 - ABITAZIONE DI TIPO CIVILE	Consistenza	3,00 vani		
Indirizzo	VIA COSTA VERDE			N. civico	SNC
Piano	T				
Immobile n. 114					
Comune	F978 - NUMANA (AN)				
Catasto	FABBRICATI				
Sezione urbana	- Foglio 11	Particella	382	Subalterno	6
Natura	A2 - ABITAZIONE DI TIPO CIVILE	Consistenza	3,00 vani		
Indirizzo	VIA COSTA VERDE			N. civico	SNC
Piano	T				
Immobile n. 115					
Comune	F978 - NUMANA (AN)				
Catasto	FABBRICATI				
Sezione urbana	- Foglio 11	Particella	382	Subalterno	7
Natura	A2 - ABITAZIONE DI TIPO CIVILE	Consistenza	4,00 vani		
Indirizzo	VIA COSTA VERDE			N. civico	SNC
Piano	1				
Immobile n. 116					
Comune	F978 - NUMANA (AN)				
Catasto	FABBRICATI				
Sezione urbana	- Foglio 11	Particella	382	Subalterno	8
Natura	A2 - ABITAZIONE DI TIPO CIVILE	Consistenza	4,00 vani		
Indirizzo	VIA COSTA VERDE			N. civico	SNC
Piano	1				
Immobile n. 117					
Comune	F978 - NUMANA (AN)				
Catasto	FABBRICATI				
Sezione urbana	- Foglio 11	Particella	355	Subalterno	5
Natura	A2 - ABITAZIONE DI TIPO CIVILE	Consistenza	3,00 vani		
Indirizzo	VIA COSTA VERDE			N. civico	SNC
Piano	T.				

Ispezione telematica

n. T 367509 del 23/01/2018

Inizio ispezione 23/01/2018 19:20:10

Richiedente XXXXXXXXXX

Tassa versata € 3,60

Nota di iscrizione

Registro generale n. 1204

Registro particolare n. 139

Presentazione n. 56 del 22/01/2013

Immobile n. 118

Comune	F978 - NUMANA (AN)				
Catasto	FABBRICATI				
Sezione urbana	- Foglio 11	Particella	355	Subalterno	6
Natura	A2 - ABITAZIONE DI TIPO CIVILE	Consistenza	2,00 vani		
Indirizzo	VIA COSTA VERDE			N. civico	SNC
Piano	T.				

Immobile n. 119

Comune	F978 - NUMANA (AN)				
Catasto	FABBRICATI				
Sezione urbana	- Foglio 11	Particella	355	Subalterno	7
Natura	A2 - ABITAZIONE DI TIPO CIVILE	Consistenza	3,50 vani		
Indirizzo	VIA COSTA VERDE			N. civico	SNC
Piano	1				

Immobile n. 120

Comune	F978 - NUMANA (AN)				
Catasto	FABBRICATI				
Sezione urbana	- Foglio 11	Particella	355	Subalterno	8
Natura	A2 - ABITAZIONE DI TIPO CIVILE	Consistenza	2,50 vani		
Indirizzo	VIA COSTA VERDE			N. civico	SNC
Piano	1				

Immobile n. 121

Comune	F978 - NUMANA (AN)				
Catasto	FABBRICATI				
Sezione urbana	- Foglio 11	Particella	355	Subalterno	9
Natura	A2 - ABITAZIONE DI TIPO CIVILE	Consistenza	4,00 vani		
Indirizzo	VIA COSTA VERDE			N. civico	SNC
Piano	1				

Immobile n. 122

Comune	F978 - NUMANA (AN)				
Catasto	FABBRICATI				
Sezione urbana	- Foglio 11	Particella	387	Subalterno	3
Natura	A2 - ABITAZIONE DI TIPO CIVILE	Consistenza	4,50 vani		
Indirizzo	VIA COSTA VERDE			N. civico	SNC
Piano	T				

Immobile n. 123

Comune	F978 - NUMANA (AN)				
Catasto	FABBRICATI				
Sezione urbana	- Foglio 11	Particella	387	Subalterno	5
Natura	A2 - ABITAZIONE DI TIPO CIVILE	Consistenza	4,50 vani		

Ispezione telematica

n. T 367509 del 23/01/2018

Inizio ispezione 23/01/2018 19:20:10

Richiedente XXXXXXXXXX

Tassa versata € 3,60

Nota di iscrizione

Registro generale n. 1204

Registro particolare n. 139

Presentazione n. 56 del 22/01/2013

Indirizzo	VIA COSTA VERDE	N. civico	SNC
Piano	T 1		
Immobile n.	124		
Comune	F978 - NUMANA (AN)		
Catasto	FABBRICATI		
Sezione urbana	- Foglio 11	Particella	405
Natura	A2 - ABITAZIONE DI TIPO CIVILE	Consistenza	3,00 vani
Subalterno			5
Indirizzo	VIA COSTA VERDE	N. civico	SNC
Piano	T		
Immobile n.	125		
Comune	F978 - NUMANA (AN)		
Catasto	FABBRICATI		
Sezione urbana	- Foglio 11	Particella	450
Natura	D6 - FABBRICATI, LOCALI SPORTIVI CON FINI DI LUCRO	Consistenza	-
Subalterno			-
Indirizzo	VIA COSTA VERDE	N. civico	SNC
Piano	T		
Immobile n.	126		
Comune	I608 - SENIGALLIA (AN)		
Catasto	FABBRICATI		
Sezione urbana	- Foglio 7	Particella	672
Natura	C2 - MAGAZZINI E LOCALI DI DEPOSITO	Consistenza	150 metri quadri
Subalterno			2
Indirizzo	VIA TERENCEZIO MAMIANI	N. civico	26
Piano	T. 1		
Immobile n.	127		
Comune	I608 - SENIGALLIA (AN)		
Catasto	FABBRICATI		
Sezione urbana	- Foglio 7	Particella	672
Natura	A3 - ABITAZIONE DI TIPO ECONOMICO	Consistenza	4,50 vani
Subalterno			3
Indirizzo	VIA TERENCEZIO MAMIANI	N. civico	26
Piano	1		
Immobile n.	128		
Comune	I608 - SENIGALLIA (AN)		
Catasto	FABBRICATI		
Sezione urbana	- Foglio 7	Particella	672
Natura	A3 - ABITAZIONE DI TIPO ECONOMICO	Consistenza	5,50 vani
Subalterno			4
Indirizzo	VIA TERENCEZIO MAMIANI	N. civico	26
Piano	1		
Immobile n.	129		
Comune	I608 - SENIGALLIA (AN)		
Catasto	FABBRICATI		
Sezione urbana	- Foglio 7	Particella	673
Natura		Consistenza	
Subalterno			-

Ispezione telematica

n. T 367509 del 23/01/2018

Inizio ispezione 23/01/2018 19:20:10

Richiedente XXXXXXXXXX

Tassa versata € 3,60

Nota di iscrizione

Registro generale n. 1204

Registro particolare n. 139

Presentazione n. 56 del 22/01/2013

Natura	C2 - MAGAZZINI E LOCALI DI DEPOSITO	Consistenza	366 metri quadri	
Indirizzo	VIA TERENCE MAMIANI		N. civico	26
Piano	T 1			
Immobile n.	130			
Comune	I608 - SENIGALLIA (AN)			
Catasto	FABBRICATI			
Sezione urbana	- Foglio 7	Particella	28	Subalterno 3
Natura	A3 - ABITAZIONE DI TIPO ECONOMICO	Consistenza	6,00 vani	
Indirizzo	PIAZZALE NINO BIXIO		N. civico	12
Piano	1			
Immobile n.	131			
Comune	I608 - SENIGALLIA (AN)			
Catasto	FABBRICATI			
Sezione urbana	- Foglio 7	Particella	28	Subalterno 4
Natura	A3 - ABITAZIONE DI TIPO ECONOMICO	Consistenza	6,00 vani	
Indirizzo	PIAZZALE NINO BIXIO		N. civico	12
Piano	1			
Immobile n.	132			
Comune	I608 - SENIGALLIA (AN)			
Catasto	FABBRICATI			
Sezione urbana	- Foglio 7	Particella	28	Subalterno 5
Natura	A3 - ABITAZIONE DI TIPO ECONOMICO	Consistenza	5,50 vani	
Indirizzo	PIAZZALE NINO BIXIO		N. civico	12
Piano	T.			
Immobile n.	133			
Comune	I608 - SENIGALLIA (AN)			
Catasto	FABBRICATI			
Sezione urbana	- Foglio 7	Particella	23	Subalterno 5
Natura	A3 - ABITAZIONE DI TIPO ECONOMICO	Consistenza	4,50 vani	
Indirizzo	PIAZZALE NINO BIXIO		N. civico	21
Piano	S1 T			
Immobile n.	134			
Comune	I608 - SENIGALLIA (AN)			
Catasto	FABBRICATI			
Sezione urbana	- Foglio 7	Particella	23	Subalterno 7
Natura	A3 - ABITAZIONE DI TIPO ECONOMICO	Consistenza	6,00 vani	
Indirizzo	PIAZZALE NINO BIXIO		N. civico	21
Piano	1 2			
Immobile n.	135			
Comune	I608 - SENIGALLIA (AN)			

Ispezione telematica

n. T 367509 del 23/01/2018

Inizio ispezione 23/01/2018 19:20:10

Richiedente XXXXXXXXXX

Tassa versata € 3,60

Nota di iscrizione

Registro generale n. 1204

Registro particolare n. 139

Presentazione n. 56 del 22/01/2013

Catasto	FABBRICATI				
Sezione urbana	- Foglio 7	Particella	23	Subalterno	6
Sezione urbana	- Foglio 7	Particella	24	Subalterno	3
Natura	A3 - ABITAZIONE DI TIPO ECONOMICO	Consistenza	6,0 vani		
Indirizzo	PIAZZALE NINO BIXIO			N. civico	20
Piano	S1 T				
Immobile n. 136					
Comune	I608 - SENIGALLIA (AN)				
Catasto	FABBRICATI				
Sezione urbana	- Foglio 7	Particella	24	Subalterno	4
Natura	A3 - ABITAZIONE DI TIPO ECONOMICO	Consistenza	6,50 vani		
Indirizzo	PIAZZALE NINO BIXIO			N. civico	20
Piano	1 2				
Immobile n. 137					
Comune	I608 - SENIGALLIA (AN)				
Catasto	FABBRICATI				
Sezione urbana	- Foglio 7	Particella	27	Subalterno	3
Sezione urbana	- Foglio 7	Particella	141	Subalterno	-
Natura	A3 - ABITAZIONE DI TIPO ECONOMICO	Consistenza	-		
Indirizzo	PIAZZALE NINO BIXIO			N. civico	12
Piano	T. 1				
Immobile n. 138					
Comune	I608 - SENIGALLIA (AN)				
Catasto	FABBRICATI				
Sezione urbana	- Foglio 7	Particella	670	Subalterno	-
Natura	A3 - ABITAZIONE DI TIPO ECONOMICO	Consistenza	16,00 vani		
Indirizzo	PIAZZALE NINO BIXIO			N. civico	18
Piano	T.12				
Immobile n. 139					
Comune	I608 - SENIGALLIA (AN)				
Catasto	FABBRICATI				
Sezione urbana	- Foglio 7	Particella	671	Subalterno	1
Natura	A3 - ABITAZIONE DI TIPO ECONOMICO	Consistenza	11,00 vani		
Indirizzo	PIAZZALE NINO BIXIO			N. civico	14
Piano	T.12				
Immobile n. 140					
Comune	I608 - SENIGALLIA (AN)				
Catasto	FABBRICATI				
Sezione urbana	- Foglio 7	Particella	671	Subalterno	2
Natura	A3 - ABITAZIONE DI TIPO ECONOMICO	Consistenza	15,00 vani		

Ispezione telematica

n. T 367509 del 23/01/2018

Inizio ispezione 23/01/2018 19:20:10

Richiedente XXXXXXXXXX

Tassa versata € 3,60

Nota di iscrizione

Registro generale n. 1204

Registro particolare n. 139

Presentazione n. 56 del 22/01/2013

Indirizzo	PIAZZALE NINO BIXIO	N. civico	16
Piano	T.12		
Immobile n.	141		
Comune	I608 - SENIGALLIA (AN)		
Catasto	FABBRICATI		
Sezione urbana	- Foglio 7	Particella	667
Natura	T - TERRENO	Consistenza	-
Indirizzo	PIAZZALE NINO BIXIO	N. civico	21
Piano	T.		
Immobile n.	142		
Comune	I608 - SENIGALLIA (AN)		
Catasto	FABBRICATI		
Sezione urbana	- Foglio 7	Particella	668
Natura	T - TERRENO	Consistenza	-
Indirizzo	PIAZZALE NINO BIXIO	N. civico	20
Piano	T.		
Immobile n.	143		
Comune	I608 - SENIGALLIA (AN)		
Catasto	FABBRICATI		
Sezione urbana	- Foglio 7	Particella	675
Natura	T - TERRENO	Consistenza	-
Indirizzo	PIAZZALE NINO BIXIO	N. civico	12
Piano	T.		
Immobile n.	144		
Comune	I608 - SENIGALLIA (AN)		
Catasto	FABBRICATI		
Sezione urbana	- Foglio 7	Particella	674
Natura	E9 - EDIFICI A DESTINAZIONE PARTICOLARE	Consistenza	-
Indirizzo	VIA TERENCE MAMIANI	N. civico	26
Piano	T.		
Immobile n.	145		
Comune	I608 - SENIGALLIA (AN)		
Catasto	FABBRICATI		
Sezione urbana	- Foglio 7	Particella	682
Natura	T - TERRENO	Consistenza	-
Indirizzo	PIAZZALE NINO BIXIO	N. civico	12
Piano	T.		
Immobile n.	146		
Comune	I608 - SENIGALLIA (AN)		
Catasto	FABBRICATI		
Sezione urbana	- Foglio 7	Particella	697
Natura	T - TERRENO	Consistenza	-
Indirizzo	VIA TERENCE MAMIANI	N. civico	67
Piano	T.		

Ispezione telematica

n. T 367509 del 23/01/2018

Inizio ispezione 23/01/2018 19:20:10

Richiedente XXXXXXXXXX

Tassa versata € 3,60

Nota di iscrizione

Registro generale n. 1204

Registro particolare n. 139

Presentazione n. 56 del 22/01/2013

Immobile n. 147

Comune I608 - SENIGALLIA (AN)
Catasto FABBRICATI
Sezione urbana - Foglio 7
Natura T - TERRENO
Indirizzo VIA TERENCE MAMIANI
Piano T.

Particella 698 Subalterno -
Consistenza - N. civico 67

Immobile n. 148

Comune I608 - SENIGALLIA (AN)
Catasto FABBRICATI
Sezione urbana - Foglio 7
Natura T - TERRENO
Indirizzo VIA TERENCE MAMIANI
Piano T.

Particella 699 Subalterno -
Consistenza - N. civico 67

Immobile n. 149

Comune I608 - SENIGALLIA (AN)
Catasto FABBRICATI
Sezione urbana - Foglio 7
Natura T - TERRENO
Indirizzo VIA TERENCE MAMIANI
Piano T.

Particella 700 Subalterno -
Consistenza - N. civico 67

Immobile n. 150

Comune I608 - SENIGALLIA (AN)
Catasto FABBRICATI
Sezione urbana - Foglio 7
Natura T - TERRENO
Indirizzo VIA TERENCE MAMIANI
Piano T.

Particella 704 Subalterno -
Consistenza - N. civico 67

Immobile n. 151

Comune I608 - SENIGALLIA (AN)
Catasto FABBRICATI
Sezione urbana - Foglio 7
Natura T - TERRENO
Indirizzo VIA TERENCE MAMIANI
Piano T.

Particella 705 Subalterno -
Consistenza - N. civico 67

Immobile n. 152

Comune I608 - SENIGALLIA (AN)
Catasto FABBRICATI
Sezione urbana - Foglio 7
Natura T - TERRENO
Indirizzo VIA TERENCE MAMIANI
Piano T.

Particella 706 Subalterno -
Consistenza - N. civico 67

Immobile n. 153

Comune I608 - SENIGALLIA (AN)
Catasto FABBRICATI
Sezione urbana - Foglio 7

Particella 707 Subalterno -

Ispezione telematica

n. T 367509 del 23/01/2018

Inizio ispezione 23/01/2018 19:20:10

Richiedente XXXXXXXXXX

Tassa versata € 3,60

Nota di iscrizione

Registro generale n. 1204

Registro particolare n. 139

Presentazione n. 56 del 22/01/2013

Natura	T - TERRENO	Consistenza	-	N. civico	67
Indirizzo	VIA TERENCE MAMIANI				
Piano	T.				
Immobile n.	154				
Comune	I608 - SENIGALLIA (AN)				
Catasto	FABBRICATI				
Sezione urbana	- Foglio 7	Particella	708	Subalterno	-
Natura	T - TERRENO	Consistenza	-	N. civico	67
Indirizzo	VIA TERENCE MAMIANI				
Piano	T.				
Immobile n.	155				
Comune	I608 - SENIGALLIA (AN)				
Catasto	FABBRICATI				
Sezione urbana	- Foglio 7	Particella	710	Subalterno	-
Natura	T - TERRENO	Consistenza	-	N. civico	26
Indirizzo	VIA TERENCE MAMIANI				
Piano	T.				
Immobile n.	156				
Comune	I608 - SENIGALLIA (AN)				
Catasto	FABBRICATI				
Sezione urbana	- Foglio 7	Particella	711	Subalterno	-
Natura	T - TERRENO	Consistenza	-	N. civico	26
Indirizzo	VIA TERENCE MAMIANI				
Piano	T.				
Immobile n.	157				
Comune	I608 - SENIGALLIA (AN)				
Catasto	FABBRICATI				
Sezione urbana	- Foglio 7	Particella	712	Subalterno	-
Natura	T - TERRENO	Consistenza	-	N. civico	26
Indirizzo	VIA TERENCE MAMIANI				
Piano	T.				
Immobile n.	158				
Comune	I608 - SENIGALLIA (AN)				
Catasto	FABBRICATI				
Sezione urbana	- Foglio 7	Particella	713	Subalterno	-
Natura	T - TERRENO	Consistenza	-	N. civico	26
Indirizzo	VIA TERENCE MAMIANI				
Piano	T.				
Immobile n.	159				
Comune	I608 - SENIGALLIA (AN)				
Catasto	FABBRICATI				
Sezione urbana	- Foglio 7	Particella	714	Subalterno	-
Natura	T - TERRENO	Consistenza	-	N. civico	26
Indirizzo	VIA TERENCE MAMIANI				
Piano	T.				

Ispezione telematica

n. T 367509 del 23/01/2018

Inizio ispezione 23/01/2018 19:20:10

Tassa versata € 3,60

Richiedente XXXXXXXXXX**Nota di iscrizione**

Registro generale n. 1204

Registro particolare n. 139

Presentazione n. 56 del 22/01/2013

Immobile n. 160

Comune I608 - SENIGALLIA (AN)
Catasto FABBRICATI
Sezione urbana - Foglio 7
Natura T - TERRENO
Indirizzo VIA TERENCE MAMIANI
Piano T.

Particella 715 Subalterno -
Consistenza -
N. civico 26

Immobile n. 161

Comune I608 - SENIGALLIA (AN)
Catasto FABBRICATI
Sezione urbana - Foglio 7
Natura T - TERRENO
Indirizzo VIA TERENCE MAMIANI
Piano T.

Particella 716 Subalterno -
Consistenza -
N. civico 26

Immobile n. 162

Comune I608 - SENIGALLIA (AN)
Catasto FABBRICATI
Sezione urbana - Foglio 7
Natura T - TERRENO
Indirizzo VIA TERENCE MAMIANI
Piano T.

Particella 717 Subalterno -
Consistenza -
N. civico 26

Immobile n. 163

Comune I608 - SENIGALLIA (AN)
Catasto FABBRICATI
Sezione urbana - Foglio 7
Natura T - TERRENO
Indirizzo VIA TERENCE MAMIANI
Piano T.

Particella 718 Subalterno -
Consistenza -
N. civico 26

Immobile n. 164

Comune I608 - SENIGALLIA (AN)
Catasto FABBRICATI
Sezione urbana - Foglio 7
Natura T - TERRENO
Indirizzo VIA TERENCE MAMIANI
Piano T.

Particella 719 Subalterno -
Consistenza -
N. civico 26

Immobile n. 165

Comune I608 - SENIGALLIA (AN)
Catasto FABBRICATI
Sezione urbana - Foglio 7
Natura T - TERRENO
Indirizzo VIA TERENCE MAMIANI
Piano T.

Particella 720 Subalterno -
Consistenza -
N. civico 26

Immobile n. 166

Comune I608 - SENIGALLIA (AN)
Catasto FABBRICATI
Sezione urbana - Foglio 7

Particella 721 Subalterno -

Ispezione telematica

n. T 367509 del 23/01/2018

Inizio ispezione 23/01/2018 19:20:10

Richiedente [REDACTED]

Tassa versata € 3,60

Nota di iscrizione

Registro generale n. 1204

Registro particolare n. 139

Presentazione n. 56 del 22/01/2013

Natura	T - TERRENO	Consistenza	-	N. civico	26
Indirizzo	VIA TERENCE MAMIANI				
Piano	T.				
Immobile n.	167				
Comune	I608 - SENIGALLIA (AN)				
Catasto	FABBRICATI				
Sezione urbana	- Foglio 7	Particella	722	Subalterno	-
Natura	T - TERRENO	Consistenza	-	N. civico	26
Indirizzo	VIA TERENCE MAMIANI				
Piano	T.				
Immobile n.	168				
Comune	I608 - SENIGALLIA (AN)				
Catasto	FABBRICATI				
Sezione urbana	- Foglio 7	Particella	723	Subalterno	-
Natura	T - TERRENO	Consistenza	-	N. civico	26
Indirizzo	VIA TERENCE MAMIANI				
Piano	T.				
Immobile n.	169				
Comune	I608 - SENIGALLIA (AN)				
Catasto	FABBRICATI				
Sezione urbana	- Foglio 7	Particella	724	Subalterno	-
Natura	T - TERRENO	Consistenza	-	N. civico	26
Indirizzo	VIA TERENCE MAMIANI				
Piano	T.				

Sezione C - Soggetti**A favore**

Soggetto n. 1 In qualità di CREDITORE IPOTECARIO

Denominazione o ragione sociale [REDACTED]

Sede [REDACTED]

Codice fiscale [REDACTED]

Domicilio ipotecario eletto [REDACTED]

Relativamente all'unità negoziale n. 1 Per il diritto di PROPRIETA'
Per la quota di 1/1**Contro**

Soggetto n. 1 In qualità di DEBITORE IPOTECARIO

Denominazione o ragione sociale [REDACTED]

Sede [REDACTED]

Codice fiscale [REDACTED]

Relativamente all'unità negoziale n. 1 Per il diritto di PROPRIETA'
Per la quota di 1/1

Ispezione telematica

n. T 367509 del 23/01/2018

Inizio ispezione 23/01/2018 19:20:10

Richiedente XXXXXXXXXX

Tassa versata € 3,60

Nota di iscrizione

Registro generale n. 1204

Registro particolare n. 139

Presentazione n. 56 del 22/01/2013

Sezione D - Ulteriori informazioni

Descrizione della condizione risolutiva cui è sottoposta l'ipoteca e/o dei titoli di credito allegati (ovvero altri prospetti che si ritiene utile pubblicare)

A GARANZIA DELL'ADEMPIMENTO DI OGNI OBBLIGAZIONE A CARICO DELLA PARTE MUTUATARIA DERIVANTE DALL'APERTURA DI CREDITO IN CONTO CORRENTE A ROGITO DEL NOTAIO ANDREA MASSEI DI ANCONA, IN DATA 30 GIUGNO 2011, REPERTORIO NUMERO 13300, REGISTRATO AD ANCONA IN DATA 1 LUGLIO 2011 AL NUMERO 6670 E AD ULTERIORE GARANZIA DELL'IPOTECA DI EURO 2.600.000,00 ISCRITTA PRESSO L'UFFICIO DEL TERRITORIO DI ANCONA - SERVIZIO DI PUBBLICITA' IMMOBILIARE IN DATA 1 LUGLIO 2011 AI NUMERI 13768/2904, VIENE ISCRITTA IPOTECA INTEGRATIVA PER LA SOMMA COMPLESSIVA DI EURO 1.300.000,00. SI PRECISA ALTRESI' CHE IN NESSUN MODO LA COSTITUZIONE DI IPOTECA INTEGRATIVA COSTITUISCE NOVAZIONE DELLA PRECEDENTE OBBLIGAZIONE DERIVANTE DAL CONTRATTO DI APERTURA DI CREDITO CITATO.

Ispezione telematica

n. T 367509 del 23/01/2018

Inizio ispezione 23/01/2018 19:20:10

Tassa versata € 3,60

Richiedente XXXXXXXXXX

Nota di trascrizione

Registro generale n. 7238

Registro particolare n. 5333

Presentazione n. 238 del 14/05/2014

Sezione A - Generalità

Dati relativi al titolo

Descrizione ATTO GIUDIZIARIO

Data 16/04/2014

Pubblico ufficiale TRIBUNALE DI ANCONA

Sede ANCONA (AN)

Numero di repertorio 7/2013

Codice fiscale XXXXXXXXXX

Dati relativi alla convenzione

Specie ATTO GIUDIZIARIO

Descrizione 603 DECRETO DI AMMISSIONE CONCORDATO PREVENTIVO

Voltura catastale automatica NO

Altri dati

Non sono presenti nella sezione D parti libere relative alle sezioni A, B e C

Richiedente AVV. MANOLA MICCI

Indirizzo SENIGALLIA PIAZZA ROMA N. 6

Dati riepilogativi

Unità negoziali 2

Soggetti a favore 1

Soggetti contro 1

Sezione B - Immobili

Unità negoziale n. 1

Immobile n. 1

Comune I608 - SENIGALLIA (AN)

Catasto FABBRICATI

Sezione urbana - Foglio 7

Natura C2 - MAGAZZINI E LOCALI DI
DEPOSITO

Particella 672

Consistenza

Subalterno 2

150 metri quadri

Immobile n. 2

Comune I608 - SENIGALLIA (AN)

Catasto FABBRICATI

Sezione urbana - Foglio 7

Natura A3 - ABITAZIONE DI TIPO
ECONOMICO

Particella 672

Consistenza 4,5 vani

Subalterno 3

Ispezione telematica

n. T 367509 del 23/01/2018

Inizio ispezione 23/01/2018 19:20:10

Richiedente XXXXXXXXXX

Tassa versata € 3,60

Nota di trascrizione

Registro generale n. 7238

Registro particolare n. 5333

Presentazione n. 238 del 14/05/2014

Immobile n. 3

Comune	I608 - SENIGALLIA (AN)			
Catasto	FABBRICATI			
Sezione urbana	- Foglio 7	Particella	672	Subalterno 4
Natura	A3 - ABITAZIONE DI TIPO ECONOMICO	Consistenza	5,5 vani	

Immobile n. 4

Comune	I608 - SENIGALLIA (AN)			
Catasto	FABBRICATI			
Sezione urbana	- Foglio 7	Particella	672	Subalterno -
Natura	C2 - MAGAZZINI E LOCALI DI DEPOSITO	Consistenza		366 metri quadri

Immobile n. 5

Comune	I608 - SENIGALLIA (AN)			
Catasto	FABBRICATI			
Sezione urbana	- Foglio 7	Particella	674	Subalterno -
Natura	E9 - EDIFICI A DESTINAZIONE PARTICOLARE	Consistenza	-	

Immobile n. 6

Comune	I608 - SENIGALLIA (AN)			
Catasto	FABBRICATI			
Sezione urbana	- Foglio 7	Particella	28	Subalterno 3
Natura	A3 - ABITAZIONE DI TIPO ECONOMICO	Consistenza	6 vani	

Immobile n. 7

Comune	I608 - SENIGALLIA (AN)			
Catasto	FABBRICATI			
Sezione urbana	- Foglio 7	Particella	28	Subalterno 4
Natura	A3 - ABITAZIONE DI TIPO ECONOMICO	Consistenza	6 vani	

Immobile n. 8

Comune	I608 - SENIGALLIA (AN)			
Catasto	FABBRICATI			
Sezione urbana	- Foglio 7	Particella	23	Subalterno 5
Natura	A3 - ABITAZIONE DI TIPO ECONOMICO	Consistenza	4,5 vani	

Immobile n. 9

Comune	I608 - SENIGALLIA (AN)			
Catasto	FABBRICATI			
Sezione urbana	- Foglio 7	Particella	23	Subalterno 7
Natura	A3 - ABITAZIONE DI TIPO ECONOMICO	Consistenza	6 vani	

Immobile n. 10

Comune	I608 - SENIGALLIA (AN)			
Catasto	FABBRICATI			

Ispezione telematica

n. T 367509 del 23/01/2018

Inizio ispezione 23/01/2018 19:20:10

Richiedente XXXXXXXXXX

Tassa versata € 3,60

Nota di trascrizione

Registro generale n. 7238

Registro particolare n. 5333

Presentazione n. 238 del 14/05/2014

Sezione urbana	-	Foglio 7	Particella	23	Subalterno	6
Natura	A3 - ABITAZIONE DI TIPO ECONOMICO		Consistenza	6 vani		
Immobile n. 11						
Comune	I608 - SENIGALLIA (AN)					
Catasto	FABBRICATI					
Sezione urbana	-	Foglio 7	Particella	24	Subalterno	3
Natura	A3 - ABITAZIONE DI TIPO ECONOMICO		Consistenza	-		
Immobile n. 12						
Comune	I608 - SENIGALLIA (AN)					
Catasto	FABBRICATI					
Sezione urbana	-	Foglio 7	Particella	24	Subalterno	4
Natura	A3 - ABITAZIONE DI TIPO ECONOMICO		Consistenza	6,5 vani		
Immobile n. 13						
Comune	I608 - SENIGALLIA (AN)					
Catasto	FABBRICATI					
Sezione urbana	-	Foglio 7	Particella	27	Subalterno	3
Natura	A3 - ABITAZIONE DI TIPO ECONOMICO		Consistenza	5,5 vani		
Immobile n. 14						
Comune	I608 - SENIGALLIA (AN)					
Catasto	FABBRICATI					
Sezione urbana	-	Foglio 7	Particella	141	Subalterno	-
Natura	A3 - ABITAZIONE DI TIPO ECONOMICO		Consistenza	-		
Immobile n. 15						
Comune	I608 - SENIGALLIA (AN)					
Catasto	FABBRICATI					
Sezione urbana	-	Foglio 7	Particella	670	Subalterno	-
Natura	A3 - ABITAZIONE DI TIPO ECONOMICO		Consistenza	16 vani		
Immobile n. 16						
Comune	I608 - SENIGALLIA (AN)					
Catasto	FABBRICATI					
Sezione urbana	-	Foglio 7	Particella	28	Subalterno	5
Natura	A3 - ABITAZIONE DI TIPO ECONOMICO		Consistenza	5,5 vani		
Immobile n. 17						
Comune	I608 - SENIGALLIA (AN)					
Catasto	FABBRICATI					
Sezione urbana	-	Foglio 7	Particella	667	Subalterno	-
Natura	EU - ENTE URBANO		Consistenza		72 metri quadri	

Ispezione telematica

n. T 367509 del 23/01/2018

Inizio ispezione 23/01/2018 19:20:10

Richiedente XXXXXXXXXX

Tassa versata € 3,60

Nota di trascrizione

Registro generale n. 7238

Registro particolare n. 5333

Presentazione n. 238 del 14/05/2014

Immobile n. 18

Comune I608 - SENIGALLIA (AN)

Catasto FABBRICATI

Sezione urbana - Foglio 7

Natura EU - ENTE URBANO

Particella 668

Consistenza Subalterno -

56 metri quadri

Immobile n. 19

Comune I608 - SENIGALLIA (AN)

Catasto FABBRICATI

Sezione urbana - Foglio 7

Natura EU - ENTE URBANO

Particella 675

Consistenza Subalterno -

53 metri quadri

Immobile n. 20

Comune I608 - SENIGALLIA (AN)

Catasto FABBRICATI

Sezione urbana - Foglio 7

Natura EU - ENTE URBANO

Particella 682

Consistenza Subalterno -

84 metri quadri

Immobile n. 21

Comune I608 - SENIGALLIA (AN)

Catasto FABBRICATI

Sezione urbana - Foglio 7

Natura A3 - ABITAZIONE DI TIPO
ECONOMICO

Particella 671

Consistenza Subalterno 1

11 vani

Immobile n. 22

Comune I608 - SENIGALLIA (AN)

Catasto FABBRICATI

Sezione urbana - Foglio 7

Natura A3 - ABITAZIONE DI TIPO
ECONOMICO

Particella 671

Consistenza Subalterno 2

15 vani

Immobile n. 23

Comune F978 - NUMANA (AN)

Catasto FABBRICATI

Sezione urbana - Foglio 11

Natura D1 - OPIFICI

Particella 248

Consistenza Subalterno -

-

Immobile n. 24

Comune F978 - NUMANA (AN)

Catasto FABBRICATI

Sezione urbana - Foglio 11

Natura A3 - ABITAZIONE DI TIPO
ECONOMICO

Particella 373

Consistenza Subalterno 3

4 vani

Immobile n. 25

Comune F978 - NUMANA (AN)

Catasto FABBRICATI

Sezione urbana - Foglio 11

Natura A3 - ABITAZIONE DI TIPO
ECONOMICO

Particella 373

Consistenza Subalterno 4

4 vani

Ispezione telematica

n. T 367509 del 23/01/2018

Inizio ispezione 23/01/2018 19:20:10

Richiedente XXXXXXXXXX

Tassa versata € 3,60

Nota di trascrizione

Registro generale n. 7238

Registro particolare n. 5333

Presentazione n. 238 del 14/05/2014

Immobile n. 26

Comune F978 - NUMANA (AN)
Catasto FABBRICATI
Sezione urbana - Foglio 11
Natura A3 - ABITAZIONE DI TIPO
ECONOMICO

Particella 373 Subalterno 5
Consistenza 3 vani

Immobile n. 27

Comune F978 - NUMANA (AN)
Catasto FABBRICATI
Sezione urbana - Foglio 11
Natura A3 - ABITAZIONE DI TIPO
ECONOMICO

Particella 373 Subalterno 6
Consistenza 3 vani

Immobile n. 28

Comune F978 - NUMANA (AN)
Catasto FABBRICATI
Sezione urbana - Foglio 11
Natura A3 - ABITAZIONE DI TIPO
ECONOMICO

Particella 373 Subalterno 7
Consistenza 4 vani

Immobile n. 29

Comune F978 - NUMANA (AN)
Catasto FABBRICATI
Sezione urbana - Foglio 11
Natura A3 - ABITAZIONE DI TIPO
ECONOMICO

Particella 373 Subalterno 8
Consistenza 3 vani

Immobile n. 30

Comune F978 - NUMANA (AN)
Catasto FABBRICATI
Sezione urbana - Foglio 11
Natura A2 - ABITAZIONE DI TIPO
CIVILE

Particella 403 Subalterno 3
Consistenza 3,5 vani

Immobile n. 31

Comune F978 - NUMANA (AN)
Catasto FABBRICATI
Sezione urbana - Foglio 11
Natura A2 - ABITAZIONE DI TIPO
CIVILE

Particella 403 Subalterno 4
Consistenza 3,5 vani

Immobile n. 32

Comune F978 - NUMANA (AN)
Catasto FABBRICATI
Sezione urbana - Foglio 11
Natura A2 - ABITAZIONE DI TIPO
CIVILE

Particella 404 Subalterno 3
Consistenza 3 vani

Immobile n. 33

Comune F978 - NUMANA (AN)
Catasto FABBRICATI

Ispezione telematica

n. T 367509 del 23/01/2018

Inizio ispezione 23/01/2018 19:20:10

Richiedente XXXXXXXXXX

Tassa versata € 3,60

Nota di trascrizione

Registro generale n. 7238

Registro particolare n. 5333

Presentazione n. 238 del 14/05/2014

Sezione urbana	-	Foglio 11	Particella	404	Subalterno	4
Natura	A2 - ABITAZIONE DI TIPO CIVILE		Consistenza	3,5 vani		
Immobile n.	34					
Comune	F978 - NUMANA (AN)					
Catasto	FABBRICATI					
Sezione urbana	-	Foglio 11	Particella	404	Subalterno	5
Natura	A2 - ABITAZIONE DI TIPO CIVILE		Consistenza	3,5 vani		
Immobile n.	35					
Comune	F978 - NUMANA (AN)					
Catasto	FABBRICATI					
Sezione urbana	-	Foglio 11	Particella	406	Subalterno	3
Natura	A2 - ABITAZIONE DI TIPO CIVILE		Consistenza	3,5 vani		
Immobile n.	36					
Comune	F978 - NUMANA (AN)					
Catasto	FABBRICATI					
Sezione urbana	-	Foglio 11	Particella	406	Subalterno	4
Natura	A2 - ABITAZIONE DI TIPO CIVILE		Consistenza	3,5 vani		
Immobile n.	37					
Comune	F978 - NUMANA (AN)					
Catasto	FABBRICATI					
Sezione urbana	-	Foglio 11	Particella	405	Subalterno	3
Natura	A2 - ABITAZIONE DI TIPO CIVILE		Consistenza	3,5 vani		
Immobile n.	38					
Comune	F978 - NUMANA (AN)					
Catasto	FABBRICATI					
Sezione urbana	-	Foglio 11	Particella	402	Subalterno	3
Natura	A2 - ABITAZIONE DI TIPO CIVILE		Consistenza	3,5 vani		
Immobile n.	39					
Comune	F978 - NUMANA (AN)					
Catasto	FABBRICATI					
Sezione urbana	-	Foglio 11	Particella	402	Subalterno	4
Natura	A2 - ABITAZIONE DI TIPO CIVILE		Consistenza	3,5 vani		
Immobile n.	40					
Comune	F978 - NUMANA (AN)					
Catasto	FABBRICATI					
Sezione urbana	-	Foglio 11	Particella	361	Subalterno	3
Natura	A2 - ABITAZIONE DI TIPO CIVILE		Consistenza	4 vani		

Ispezione telematica

n. T 367509 del 23/01/2018

Inizio ispezione 23/01/2018 19:20:10

Richiedente XXXXXXXXXX

Tassa versata € 3,60

Nota di trascrizione

Registro generale n. 7238

Registro particolare n. 5333

Presentazione n. 238 del 14/05/2014

Immobile n. 41

Comune F978 - NUMANA (AN)
Catasto FABBRICATI
Sezione urbana - Foglio 11
Natura A2 - ABITAZIONE DI TIPO
CIVILE

Particella 361 Subalterno 4
Consistenza 4 vani

Immobile n. 42

Comune F978 - NUMANA (AN)
Catasto FABBRICATI
Sezione urbana - Foglio 11
Natura A2 - ABITAZIONE DI TIPO
CIVILE

Particella 361 Subalterno 5
Consistenza 3 vani

Immobile n. 43

Comune F978 - NUMANA (AN)
Catasto FABBRICATI
Sezione urbana - Foglio 11
Natura A2 - ABITAZIONE DI TIPO
CIVILE

Particella 361 Subalterno 6
Consistenza 3 vani

Immobile n. 44

Comune F978 - NUMANA (AN)
Catasto FABBRICATI
Sezione urbana - Foglio 11
Natura A2 - ABITAZIONE DI TIPO
CIVILE

Particella 371 Subalterno 3
Consistenza 4 vani

Immobile n. 45

Comune F978 - NUMANA (AN)
Catasto FABBRICATI
Sezione urbana - Foglio 11
Natura A2 - ABITAZIONE DI TIPO
CIVILE

Particella 371 Subalterno 5
Consistenza 3 vani

Immobile n. 46

Comune F978 - NUMANA (AN)
Catasto FABBRICATI
Sezione urbana - Foglio 11
Natura A2 - ABITAZIONE DI TIPO
CIVILE

Particella 371 Subalterno 6
Consistenza 3 vani

Immobile n. 47

Comune F978 - NUMANA (AN)
Catasto FABBRICATI
Sezione urbana - Foglio 11
Natura A2 - ABITAZIONE DI TIPO
CIVILE

Particella 401 Subalterno 3
Consistenza 4 vani

Immobile n. 48

Comune F978 - NUMANA (AN)
Catasto FABBRICATI

Ispezione telematica

n. T 367509 del 23/01/2018

Inizio ispezione 23/01/2018 19:20:10

Richiedente XXXXXXXXXX

Tassa versata € 3,60

Nota di trascrizione

Registro generale n. 7238

Registro particolare n. 5333

Presentazione n. 238 del 14/05/2014

Sezione urbana	-	Foglio 11	Particella	400	Subalterno	5
Natura	A2 - ABITAZIONE DI TIPO CIVILE		Consistenza	3 vani		
Immobile n.	49					
Comune	F978 - NUMANA (AN)					
Catasto	FABBRICATI					
Sezione urbana	-	Foglio 11	Particella	400	Subalterno	6
Natura	A2 - ABITAZIONE DI TIPO CIVILE		Consistenza	3 vani		
Immobile n.	50					
Comune	F978 - NUMANA (AN)					
Catasto	FABBRICATI					
Sezione urbana	-	Foglio 11	Particella	400	Subalterno	8
Natura	A2 - ABITAZIONE DI TIPO CIVILE		Consistenza	3 vani		
Immobile n.	51					
Comune	F978 - NUMANA (AN)					
Catasto	FABBRICATI					
Sezione urbana	-	Foglio 11	Particella	399	Subalterno	4
Natura	A2 - ABITAZIONE DI TIPO CIVILE		Consistenza	4 vani		
Immobile n.	52					
Comune	F978 - NUMANA (AN)					
Catasto	FABBRICATI					
Sezione urbana	-	Foglio 11	Particella	399	Subalterno	5
Natura	A2 - ABITAZIONE DI TIPO CIVILE		Consistenza	3 vani		
Immobile n.	53					
Comune	F978 - NUMANA (AN)					
Catasto	FABBRICATI					
Sezione urbana	-	Foglio 11	Particella	399	Subalterno	6
Natura	A2 - ABITAZIONE DI TIPO CIVILE		Consistenza	3 vani		
Immobile n.	54					
Comune	F978 - NUMANA (AN)					
Catasto	FABBRICATI					
Sezione urbana	-	Foglio 11	Particella	399	Subalterno	8
Natura	A2 - ABITAZIONE DI TIPO CIVILE		Consistenza	3 vani		
Immobile n.	55					
Comune	F978 - NUMANA (AN)					
Catasto	FABBRICATI					
Sezione urbana	-	Foglio 11	Particella	375	Subalterno	3
Natura	A2 - ABITAZIONE DI TIPO CIVILE		Consistenza	4 vani		

Ispezione telematica

n. T 367509 del 23/01/2018

Inizio ispezione 23/01/2018 19:20:10

Richiedente XXXXXXXXXX

Tassa versata € 3,60

Nota di trascrizione

Registro generale n. 7238

Registro particolare n. 5333

Presentazione n. 238 del 14/05/2014

Immobile n. 56

Comune F978 - NUMANA (AN)
Catasto FABBRICATI
Sezione urbana - Foglio 11
Natura A2 - ABITAZIONE DI TIPO
CIVILE

Particella 375 Subalterno 4
Consistenza 4 vani

Immobile n. 57

Comune F978 - NUMANA (AN)
Catasto FABBRICATI
Sezione urbana - Foglio 11
Natura A2 - ABITAZIONE DI TIPO
CIVILE

Particella 375 Subalterno 5
Consistenza 3 vani

Immobile n. 58

Comune F978 - NUMANA (AN)
Catasto FABBRICATI
Sezione urbana - Foglio 11
Natura A2 - ABITAZIONE DI TIPO
CIVILE

Particella 375 Subalterno 6
Consistenza 3 vani

Immobile n. 59

Comune F978 - NUMANA (AN)
Catasto FABBRICATI
Sezione urbana - Foglio 11
Natura A2 - ABITAZIONE DI TIPO
CIVILE

Particella 375 Subalterno 7
Consistenza 4 vani

Immobile n. 60

Comune F978 - NUMANA (AN)
Catasto FABBRICATI
Sezione urbana - Foglio 11
Natura A2 - ABITAZIONE DI TIPO
CIVILE

Particella 383 Subalterno 3
Consistenza 4,5 vani

Immobile n. 61

Comune F978 - NUMANA (AN)
Catasto FABBRICATI
Sezione urbana - Foglio 11
Natura A2 - ABITAZIONE DI TIPO
CIVILE

Particella 380 Subalterno 2
Consistenza 6 vani

Immobile n. 62

Comune F978 - NUMANA (AN)
Catasto FABBRICATI
Sezione urbana - Foglio 11
Natura A2 - ABITAZIONE DI TIPO
CIVILE

Particella 388 Subalterno 2
Consistenza 6 vani

Immobile n. 63

Comune F978 - NUMANA (AN)
Catasto FABBRICATI

Ispezione telematica

n. T 367509 del 23/01/2018

Inizio ispezione 23/01/2018 19:20:10

Richiedente XXXXXXXXXX

Tassa versata € 3,60

Nota di trascrizione

Registro generale n. 7238

Registro particolare n. 5333

Presentazione n. 238 del 14/05/2014

Sezione urbana	-	Foglio 11	Particella	381	Subalterno	2
Natura	A2 - ABITAZIONE DI TIPO CIVILE		Consistenza	4,5 vani		
Immobile n.	64					
Comune	F978 - NUMANA (AN)					
Catasto	FABBRICATI					
Sezione urbana	-	Foglio 11	Particella	381	Subalterno	3
Natura	A2 - ABITAZIONE DI TIPO CIVILE		Consistenza	4,5 vani		
Immobile n.	65					
Comune	F978 - NUMANA (AN)					
Catasto	FABBRICATI					
Sezione urbana	-	Foglio 11	Particella	381	Subalterno	4
Natura	A2 - ABITAZIONE DI TIPO CIVILE		Consistenza	4,5 vani		
Immobile n.	66					
Comune	F978 - NUMANA (AN)					
Catasto	FABBRICATI					
Sezione urbana	-	Foglio 11	Particella	381	Subalterno	5
Natura	A2 - ABITAZIONE DI TIPO CIVILE		Consistenza	4,5 vani		
Immobile n.	67					
Comune	F978 - NUMANA (AN)					
Catasto	FABBRICATI					
Sezione urbana	-	Foglio 11	Particella	356	Subalterno	3
Natura	A2 - ABITAZIONE DI TIPO CIVILE		Consistenza	2 vani		
Immobile n.	68					
Comune	F978 - NUMANA (AN)					
Catasto	FABBRICATI					
Sezione urbana	-	Foglio 11	Particella	356	Subalterno	4
Natura	A2 - ABITAZIONE DI TIPO CIVILE		Consistenza	4 vani		
Immobile n.	69					
Comune	F978 - NUMANA (AN)					
Catasto	FABBRICATI					
Sezione urbana	-	Foglio 11	Particella	356	Subalterno	5
Natura	A2 - ABITAZIONE DI TIPO CIVILE		Consistenza	3 vani		
Immobile n.	70					
Comune	F978 - NUMANA (AN)					
Catasto	FABBRICATI					
Sezione urbana	-	Foglio 11	Particella	356	Subalterno	6
Natura	A2 - ABITAZIONE DI TIPO CIVILE		Consistenza	2 vani		

Ispezione telematica

n. T 367509 del 23/01/2018

Inizio ispezione 23/01/2018 19:20:10

Richiedente XXXXXXXXXX

Tassa versata € 3,60

Nota di trascrizione

Registro generale n. 7238

Registro particolare n. 5333

Presentazione n. 238 del 14/05/2014

Immobile n. 71

Comune F978 - NUMANA (AN)
Catasto FABBRICATI
Sezione urbana - Foglio 11
Natura A2 - ABITAZIONE DI TIPO
CIVILE

Particella 356 Subalterno 7
Consistenza 3,5 vani

Immobile n. 72

Comune F978 - NUMANA (AN)
Catasto FABBRICATI
Sezione urbana - Foglio 11
Natura A2 - ABITAZIONE DI TIPO
CIVILE

Particella 356 Subalterno 8
Consistenza 2,5 vani

Immobile n. 73

Comune F978 - NUMANA (AN)
Catasto FABBRICATI
Sezione urbana - Foglio 11
Natura A2 - ABITAZIONE DI TIPO
CIVILE

Particella 356 Subalterno 9
Consistenza 4 vani

Immobile n. 74

Comune F978 - NUMANA (AN)
Catasto FABBRICATI
Sezione urbana - Foglio 11
Natura A2 - ABITAZIONE DI TIPO
CIVILE

Particella 365 Subalterno 3
Consistenza 4 vani

Immobile n. 75

Comune F978 - NUMANA (AN)
Catasto FABBRICATI
Sezione urbana - Foglio 11
Natura A2 - ABITAZIONE DI TIPO
CIVILE

Particella 365 Subalterno 4
Consistenza 4 vani

Immobile n. 76

Comune F978 - NUMANA (AN)
Catasto FABBRICATI
Sezione urbana - Foglio 11
Natura A2 - ABITAZIONE DI TIPO
CIVILE

Particella 365 Subalterno 7
Consistenza 3 vani

Immobile n. 77

Comune F978 - NUMANA (AN)
Catasto FABBRICATI
Sezione urbana - Foglio 11
Natura A2 - ABITAZIONE DI TIPO
CIVILE

Particella 365 Subalterno 8
Consistenza 3 vani

Immobile n. 78

Comune F978 - NUMANA (AN)
Catasto FABBRICATI

Ispezione telematica

n. T 367509 del 23/01/2018

Inizio ispezione 23/01/2018 19:20:10

Richiedente XXXXXXXXXX

Tassa versata € 3,60

Nota di trascrizione

Registro generale n. 7238

Registro particolare n. 5333

Presentazione n. 238 del 14/05/2014

Sezione urbana	-	Foglio 11	Particella	420	Subalterno	3
Natura	A2 - ABITAZIONE DI TIPO CIVILE		Consistenza	2,5 vani		
Immobile n.	79					
Comune	F978 - NUMANA (AN)					
Catasto	FABBRICATI					
Sezione urbana	-	Foglio 11	Particella	420	Subalterno	4
Natura	A2 - ABITAZIONE DI TIPO CIVILE		Consistenza	4 vani		
Immobile n.	80					
Comune	F978 - NUMANA (AN)					
Catasto	FABBRICATI					
Sezione urbana	-	Foglio 11	Particella	420	Subalterno	5
Natura	A2 - ABITAZIONE DI TIPO CIVILE		Consistenza	3 vani		
Immobile n.	81					
Comune	F978 - NUMANA (AN)					
Catasto	FABBRICATI					
Sezione urbana	-	Foglio 11	Particella	420	Subalterno	6
Natura	A2 - ABITAZIONE DI TIPO CIVILE		Consistenza	2 vani		
Immobile n.	82					
Comune	F978 - NUMANA (AN)					
Catasto	FABBRICATI					
Sezione urbana	-	Foglio 11	Particella	420	Subalterno	7
Natura	A2 - ABITAZIONE DI TIPO CIVILE		Consistenza	3,5 vani		
Immobile n.	83					
Comune	F978 - NUMANA (AN)					
Catasto	FABBRICATI					
Sezione urbana	-	Foglio 11	Particella	420	Subalterno	8
Natura	A2 - ABITAZIONE DI TIPO CIVILE		Consistenza	2,5 vani		
Immobile n.	84					
Comune	F978 - NUMANA (AN)					
Catasto	FABBRICATI					
Sezione urbana	-	Foglio 11	Particella	420	Subalterno	9
Natura	A2 - ABITAZIONE DI TIPO CIVILE		Consistenza	4 vani		
Immobile n.	85					
Comune	F978 - NUMANA (AN)					
Catasto	FABBRICATI					
Sezione urbana	-	Foglio 11	Particella	359	Subalterno	2
Natura	A2 - ABITAZIONE DI TIPO CIVILE		Consistenza	4,5 vani		

Ispezione telematica

n. T 367509 del 23/01/2018

Inizio ispezione 23/01/2018 19:20:10

Richiedente XXXXXXXXXX

Tassa versata € 3,60

Nota di trascrizione

Registro generale n. 7238

Registro particolare n. 5333

Presentazione n. 238 del 14/05/2014

Immobile n. 86

Comune F978 - NUMANA (AN)
Catasto FABBRICATI
Sezione urbana - Foglio 11
Natura A2 - ABITAZIONE DI TIPO
CIVILE

Particella 359 Subalterno 3
Consistenza 4,5 vani

Immobile n. 87

Comune F978 - NUMANA (AN)
Catasto FABBRICATI
Sezione urbana - Foglio 11
Natura A2 - ABITAZIONE DI TIPO
CIVILE

Particella 359 Subalterno 4
Consistenza 4,5 vani

Immobile n. 88

Comune F978 - NUMANA (AN)
Catasto FABBRICATI
Sezione urbana - Foglio 11
Natura A2 - ABITAZIONE DI TIPO
CIVILE

Particella 359 Subalterno 5
Consistenza 4,5 vani

Immobile n. 89

Comune F978 - NUMANA (AN)
Catasto FABBRICATI
Sezione urbana - Foglio 11
Natura A2 - ABITAZIONE DI TIPO
CIVILE

Particella 427 Subalterno 3
Consistenza 2,5 vani

Immobile n. 90

Comune F978 - NUMANA (AN)
Catasto FABBRICATI
Sezione urbana - Foglio 11
Natura A2 - ABITAZIONE DI TIPO
CIVILE

Particella 427 Subalterno 4
Consistenza 4 vani

Immobile n. 91

Comune F978 - NUMANA (AN)
Catasto FABBRICATI
Sezione urbana - Foglio 11
Natura A2 - ABITAZIONE DI TIPO
CIVILE

Particella 427 Subalterno 5
Consistenza 3 vani

Immobile n. 92

Comune F978 - NUMANA (AN)
Catasto FABBRICATI
Sezione urbana - Foglio 11
Natura A2 - ABITAZIONE DI TIPO
CIVILE

Particella 427 Subalterno 6
Consistenza 2 vani

Immobile n. 93

Comune F978 - NUMANA (AN)
Catasto FABBRICATI

Ispezione telematica

n. T 367509 del 23/01/2018

Inizio ispezione 23/01/2018 19:20:10

Richiedente XXXXXXXXXX

Tassa versata € 3,60

Nota di trascrizione

Registro generale n. 7238

Registro particolare n. 5333

Presentazione n. 238 del 14/05/2014

Sezione urbana	-	Foglio 11	Particella	427	Subalterno	7
Natura	A2 - ABITAZIONE DI TIPO CIVILE		Consistenza	3,5 vani		
Immobile n.	94					
Comune	F978 - NUMANA (AN)					
Catasto	FABBRICATI					
Sezione urbana	-	Foglio 11	Particella	427	Subalterno	8
Natura	A2 - ABITAZIONE DI TIPO CIVILE		Consistenza	2,5 vani		
Immobile n.	95					
Comune	F978 - NUMANA (AN)					
Catasto	FABBRICATI					
Sezione urbana	-	Foglio 11	Particella	427	Subalterno	9
Natura	A2 - ABITAZIONE DI TIPO CIVILE		Consistenza	4 vani		
Immobile n.	96					
Comune	F978 - NUMANA (AN)					
Catasto	FABBRICATI					
Sezione urbana	-	Foglio 11	Particella	354	Subalterno	3
Natura	A2 - ABITAZIONE DI TIPO CIVILE		Consistenza	2,5 vani		
Immobile n.	97					
Comune	F978 - NUMANA (AN)					
Catasto	FABBRICATI					
Sezione urbana	-	Foglio 11	Particella	354	Subalterno	4
Natura	A2 - ABITAZIONE DI TIPO CIVILE		Consistenza	4 vani		
Immobile n.	98					
Comune	F978 - NUMANA (AN)					
Catasto	FABBRICATI					
Sezione urbana	-	Foglio 11	Particella	354	Subalterno	5
Natura	A2 - ABITAZIONE DI TIPO CIVILE		Consistenza	3 vani		
Immobile n.	99					
Comune	F978 - NUMANA (AN)					
Catasto	FABBRICATI					
Sezione urbana	-	Foglio 11	Particella	354	Subalterno	6
Natura	A2 - ABITAZIONE DI TIPO CIVILE		Consistenza	2 vani		
Immobile n.	100					
Comune	F978 - NUMANA (AN)					
Catasto	FABBRICATI					
Sezione urbana	-	Foglio 11	Particella	354	Subalterno	7
Natura	A2 - ABITAZIONE DI TIPO CIVILE		Consistenza	3,5 vani		

Ispezione telematica

n. T 367509 del 23/01/2018

Inizio ispezione 23/01/2018 19:20:10

Richiedente XXXXXXXXXX

Tassa versata € 3,60

Nota di trascrizione

Registro generale n. 7238

Registro particolare n. 5333

Presentazione n. 238 del 14/05/2014

Immobile n. 101

Comune F978 - NUMANA (AN)
Catasto FABBRICATI
Sezione urbana - Foglio 11
Natura A2 - ABITAZIONE DI TIPO
CIVILE

Particella 354 Subalterno 8
Consistenza 2,5 vani

Immobile n. 102

Comune F978 - NUMANA (AN)
Catasto FABBRICATI
Sezione urbana - Foglio 11
Natura A2 - ABITAZIONE DI TIPO
CIVILE

Particella 354 Subalterno 9
Consistenza 4 vani

Immobile n. 103

Comune F978 - NUMANA (AN)
Catasto FABBRICATI
Sezione urbana - Foglio 11
Natura A2 - ABITAZIONE DI TIPO
CIVILE

Particella 386 Subalterno 3
Consistenza 3 vani

Immobile n. 104

Comune F978 - NUMANA (AN)
Catasto FABBRICATI
Sezione urbana - Foglio 11
Natura A2 - ABITAZIONE DI TIPO
CIVILE

Particella 386 Subalterno 4
Consistenza 3 vani

Immobile n. 105

Comune F978 - NUMANA (AN)
Catasto FABBRICATI
Sezione urbana - Foglio 11
Natura A2 - ABITAZIONE DI TIPO
CIVILE

Particella 386 Subalterno 5
Consistenza 3 vani

Immobile n. 106

Comune F978 - NUMANA (AN)
Catasto FABBRICATI
Sezione urbana - Foglio 11
Natura A2 - ABITAZIONE DI TIPO
CIVILE

Particella 386 Subalterno 6
Consistenza 3 vani

Immobile n. 107

Comune F978 - NUMANA (AN)
Catasto FABBRICATI
Sezione urbana - Foglio 11
Natura A2 - ABITAZIONE DI TIPO
CIVILE

Particella 386 Subalterno 7
Consistenza 4 vani

Immobile n. 108

Comune F978 - NUMANA (AN)
Catasto FABBRICATI

Ispezione telematica

n. T 367509 del 23/01/2018

Inizio ispezione 23/01/2018 19:20:10

Richiedente XXXXXXXXXX

Tassa versata € 3,60

Nota di trascrizione

Registro generale n. 7238

Registro particolare n. 5333

Presentazione n. 238 del 14/05/2014

Sezione urbana	-	Foglio 11	Particella	386	Subalterno	8
Natura	A2 - ABITAZIONE DI TIPO CIVILE		Consistenza	4 vani		
Immobile n.	109					
Comune	F978 - NUMANA (AN)					
Catasto	FABBRICATI					
Sezione urbana	-	Foglio 11	Particella	372	Subalterno	3
Natura	A2 - ABITAZIONE DI TIPO CIVILE		Consistenza	3 vani		
Immobile n.	110					
Comune	F978 - NUMANA (AN)					
Catasto	FABBRICATI					
Sezione urbana	-	Foglio 11	Particella	372	Subalterno	4
Natura	A2 - ABITAZIONE DI TIPO CIVILE		Consistenza	3 vani		
Immobile n.	111					
Comune	F978 - NUMANA (AN)					
Catasto	FABBRICATI					
Sezione urbana	-	Foglio 11	Particella	372	Subalterno	5
Natura	A2 - ABITAZIONE DI TIPO CIVILE		Consistenza	3 vani		
Immobile n.	112					
Comune	F978 - NUMANA (AN)					
Catasto	FABBRICATI					
Sezione urbana	-	Foglio 11	Particella	372	Subalterno	8
Natura	A2 - ABITAZIONE DI TIPO CIVILE		Consistenza	4 vani		
Immobile n.	113					
Comune	F978 - NUMANA (AN)					
Catasto	FABBRICATI					
Sezione urbana	-	Foglio 11	Particella	372	Subalterno	6
Natura	A2 - ABITAZIONE DI TIPO CIVILE		Consistenza	3 vani		
Immobile n.	114					
Comune	F978 - NUMANA (AN)					
Catasto	FABBRICATI					
Sezione urbana	-	Foglio 11	Particella	372	Subalterno	7
Natura	A2 - ABITAZIONE DI TIPO CIVILE		Consistenza	4 vani		
Immobile n.	115					
Comune	F978 - NUMANA (AN)					
Catasto	FABBRICATI					
Sezione urbana	-	Foglio 11	Particella	376	Subalterno	2
Natura	A2 - ABITAZIONE DI TIPO CIVILE		Consistenza	4,5 vani		

Ispezione telematica

n. T 367509 del 23/01/2018

Inizio ispezione 23/01/2018 19:20:10

Richiedente XXXXXXXXXX

Tassa versata € 3,60

Nota di trascrizione

Registro generale n. 7238

Registro particolare n. 5333

Presentazione n. 238 del 14/05/2014

Immobile n. 116Comune F978 - NUMANA (AN)
Catasto FABBRICATI
Sezione urbana - Foglio 11
Natura A2 - ABITAZIONE DI TIPO
CIVILEParticella 382 Subalterno 3
Consistenza 3 vani**Immobile n. 117**Comune F978 - NUMANA (AN)
Catasto FABBRICATI
Sezione urbana - Foglio 11
Natura A2 - ABITAZIONE DI TIPO
CIVILEParticella 382 Subalterno 4
Consistenza 3 vani**Immobile n. 118**Comune F978 - NUMANA (AN)
Catasto FABBRICATI
Sezione urbana - Foglio 11
Natura A2 - ABITAZIONE DI TIPO
CIVILEParticella 382 Subalterno 5
Consistenza 3 vani**Immobile n. 119**Comune F978 - NUMANA (AN)
Catasto FABBRICATI
Sezione urbana - Foglio 11
Natura A2 - ABITAZIONE DI TIPO
CIVILEParticella 382 Subalterno 6
Consistenza 3 vani**Immobile n. 120**Comune F978 - NUMANA (AN)
Catasto FABBRICATI
Sezione urbana - Foglio 11
Natura A2 - ABITAZIONE DI TIPO
CIVILEParticella 382 Subalterno 7
Consistenza 4 vani**Immobile n. 121**Comune F978 - NUMANA (AN)
Catasto FABBRICATI
Sezione urbana - Foglio 11
Natura A2 - ABITAZIONE DI TIPO
CIVILEParticella 382 Subalterno 8
Consistenza 4 vani**Immobile n. 122**Comune F978 - NUMANA (AN)
Catasto FABBRICATI
Sezione urbana - Foglio 11
Natura A2 - ABITAZIONE DI TIPO
CIVILEParticella 355 Subalterno 5
Consistenza 3 vani**Immobile n. 123**Comune F978 - NUMANA (AN)
Catasto FABBRICATI

Ispezione telematica

n. T 367509 del 23/01/2018

Inizio ispezione 23/01/2018 19:20:10

Richiedente XXXXXXXXXX

Tassa versata € 3,60

Nota di trascrizione

Registro generale n. 7238

Registro particolare n. 5333

Presentazione n. 238 del 14/05/2014

Sezione urbana	-	Foglio 11	Particella	355	Subalterno	6
Natura	A2 - ABITAZIONE DI TIPO CIVILE		Consistenza	2 vani		
Immobile n.	124					
Comune	F978 - NUMANA (AN)					
Catasto	FABBRICATI					
Sezione urbana	-	Foglio 11	Particella	355	Subalterno	7
Natura	A2 - ABITAZIONE DI TIPO CIVILE		Consistenza	3,5 vani		
Immobile n.	125					
Comune	F978 - NUMANA (AN)					
Catasto	FABBRICATI					
Sezione urbana	-	Foglio 11	Particella	355	Subalterno	8
Natura	A2 - ABITAZIONE DI TIPO CIVILE		Consistenza	2,5 vani		
Immobile n.	126					
Comune	F978 - NUMANA (AN)					
Catasto	FABBRICATI					
Sezione urbana	-	Foglio 11	Particella	355	Subalterno	9
Natura	A2 - ABITAZIONE DI TIPO CIVILE		Consistenza	4 vani		
Immobile n.	127					
Comune	F978 - NUMANA (AN)					
Catasto	FABBRICATI					
Sezione urbana	-	Foglio 11	Particella	387	Subalterno	3
Natura	A2 - ABITAZIONE DI TIPO CIVILE		Consistenza	4,5 vani		
Immobile n.	128					
Comune	F978 - NUMANA (AN)					
Catasto	FABBRICATI					
Sezione urbana	-	Foglio 11	Particella	387	Subalterno	5
Natura	A2 - ABITAZIONE DI TIPO CIVILE		Consistenza	4,5 vani		
Immobile n.	129					
Comune	F978 - NUMANA (AN)					
Catasto	FABBRICATI					
Sezione urbana	-	Foglio 11	Particella	405	Subalterno	5
Natura	A2 - ABITAZIONE DI TIPO CIVILE		Consistenza	3 vani		
Immobile n.	130					
Comune	F978 - NUMANA (AN)					
Catasto	FABBRICATI					
Sezione urbana	-	Foglio 11	Particella	450	Subalterno	-
Natura	D6 - FABBRICATI, LOCALI SPORTIVI CON FINI DI LUCRO		Consistenza	-		

Ispezione telematica

n. T 367509 del 23/01/2018

Inizio ispezione 23/01/2018 19:20:10

Richiedente XXXXXXXXXX

Tassa versata € 3,60

Nota di trascrizione

Registro generale n. 7238

Registro particolare n. 5333

Presentazione n. 238 del 14/05/2014

Immobile n. 131

Comune	F978 - NUMANA (AN)			
Catasto	TERRENI			
Foglio	11 Particella	108	Subalterno	-
Natura	T - TERRENO		Consistenza	-

Immobile n. 132

Comune	F978 - NUMANA (AN)			
Catasto	TERRENI			
Foglio	11 Particella	107	Subalterno	-
Natura	T - TERRENO		Consistenza	-

Immobile n. 133

Comune	F978 - NUMANA (AN)			
Catasto	TERRENI			
Foglio	11 Particella	222	Subalterno	-
Natura	T - TERRENO		Consistenza	-

Immobile n. 134

Comune	F978 - NUMANA (AN)			
Catasto	TERRENI			
Foglio	11 Particella	231	Subalterno	-
Natura	T - TERRENO		Consistenza	-

Immobile n. 135

Comune	F978 - NUMANA (AN)			
Catasto	TERRENI			
Foglio	11 Particella	236	Subalterno	-
Natura	T - TERRENO		Consistenza	-

Immobile n. 136

Comune	F978 - NUMANA (AN)			
Catasto	TERRENI			
Foglio	11 Particella	237	Subalterno	-
Natura	T - TERRENO		Consistenza	-

Immobile n. 137

Comune	F978 - NUMANA (AN)			
Catasto	TERRENI			
Foglio	11 Particella	240	Subalterno	-
Natura	T - TERRENO		Consistenza	-

Immobile n. 138

Comune	F978 - NUMANA (AN)			
Catasto	TERRENI			
Foglio	11 Particella	246	Subalterno	-
Natura	T - TERRENO		Consistenza	-

Immobile n. 139

Comune	F978 - NUMANA (AN)			
Catasto	TERRENI			
Foglio	11 Particella	247	Subalterno	-
Natura	T - TERRENO		Consistenza	-

Ispezione telematica

n. T 367509 del 23/01/2018

Inizio ispezione 23/01/2018 19:20:10

Richiedente XXXXXXXXXX

Tassa versata € 3,60

Nota di trascrizione

Registro generale n. 7238

Registro particolare n. 5333

Presentazione n. 238 del 14/05/2014

Immobile n. 140

Comune	F978 - NUMANA (AN)			
Catasto	TERRENI			
Foglio	11 Particella	249	Subalterno	-
Natura	T - TERRENO		Consistenza	-

Immobile n. 141

Comune	F978 - NUMANA (AN)			
Catasto	TERRENI			
Foglio	11 Particella	258	Subalterno	-
Natura	T - TERRENO		Consistenza	-

Immobile n. 142

Comune	F978 - NUMANA (AN)			
Catasto	TERRENI			
Foglio	11 Particella	259	Subalterno	-
Natura	T - TERRENO		Consistenza	-

Immobile n. 143

Comune	F978 - NUMANA (AN)			
Catasto	TERRENI			
Foglio	11 Particella	269	Subalterno	-
Natura	T - TERRENO		Consistenza	-

Immobile n. 144

Comune	F978 - NUMANA (AN)			
Catasto	TERRENI			
Foglio	11 Particella	273	Subalterno	-
Natura	T - TERRENO		Consistenza	-

Immobile n. 145

Comune	F978 - NUMANA (AN)			
Catasto	TERRENI			
Foglio	11 Particella	274	Subalterno	-
Natura	T - TERRENO		Consistenza	-

Immobile n. 146

Comune	F978 - NUMANA (AN)			
Catasto	TERRENI			
Foglio	11 Particella	275	Subalterno	-
Natura	T - TERRENO		Consistenza	-

Immobile n. 147

Comune	F978 - NUMANA (AN)			
Catasto	TERRENI			
Foglio	11 Particella	291	Subalterno	-
Natura	T - TERRENO		Consistenza	-

Immobile n. 148

Comune	F978 - NUMANA (AN)			
Catasto	TERRENI			
Foglio	11 Particella	297	Subalterno	-
Natura	T - TERRENO		Consistenza	-

Ispezione telematica

n. T 367509 del 23/01/2018

Inizio ispezione 23/01/2018 19:20:10

Richiedente XXXXXXXXXX

Tassa versata € 3,60

Nota di trascrizione

Registro generale n. 7238

Registro particolare n. 5333

Presentazione n. 238 del 14/05/2014

Immobile n. 149

Comune	F978 - NUMANA (AN)			
Catasto	TERRENI			
Foglio	11 Particella	298	Subalterno	-
Natura	T - TERRENO		Consistenza	-

Immobile n. 150

Comune	F978 - NUMANA (AN)			
Catasto	TERRENI			
Foglio	11 Particella	303	Subalterno	-
Natura	T - TERRENO		Consistenza	-

Immobile n. 151

Comune	F978 - NUMANA (AN)			
Catasto	TERRENI			
Foglio	11 Particella	304	Subalterno	-
Natura	T - TERRENO		Consistenza	-

Immobile n. 152

Comune	F978 - NUMANA (AN)			
Catasto	TERRENI			
Foglio	11 Particella	305	Subalterno	-
Natura	T - TERRENO		Consistenza	-

Immobile n. 153

Comune	F978 - NUMANA (AN)			
Catasto	TERRENI			
Foglio	11 Particella	306	Subalterno	-
Natura	T - TERRENO		Consistenza	-

Immobile n. 154

Comune	F978 - NUMANA (AN)			
Catasto	TERRENI			
Foglio	11 Particella	307	Subalterno	-
Natura	T - TERRENO		Consistenza	-

Immobile n. 155

Comune	F978 - NUMANA (AN)			
Catasto	TERRENI			
Foglio	11 Particella	308	Subalterno	-
Natura	T - TERRENO		Consistenza	-

Immobile n. 156

Comune	F978 - NUMANA (AN)			
Catasto	TERRENI			
Foglio	11 Particella	276	Subalterno	-
Natura	T - TERRENO		Consistenza	-

Immobile n. 157

Comune	F978 - NUMANA (AN)			
Catasto	TERRENI			
Foglio	11 Particella	277	Subalterno	-
Natura	T - TERRENO		Consistenza	-

Ispezione telematica

n. T 367509 del 23/01/2018

Inizio ispezione 23/01/2018 19:20:10

Richiedente XXXXXXXXXX

Tassa versata € 3,60

Nota di trascrizione

Registro generale n. 7238

Registro particolare n. 5333

Presentazione n. 238 del 14/05/2014

Immobile n. 158

Comune F978 - NUMANA (AN)

Catasto TERRENI

Foglio 11 Particella 278

Natura T - TERRENO

Subalterno -

Consistenza -

Immobile n. 159

Comune F978 - NUMANA (AN)

Catasto TERRENI

Foglio 11 Particella 282

Natura T - TERRENO

Subalterno -

Consistenza -

Immobile n. 160

Comune F978 - NUMANA (AN)

Catasto TERRENI

Foglio 11 Particella 283

Natura T - TERRENO

Subalterno -

Consistenza -

Immobile n. 161

Comune F978 - NUMANA (AN)

Catasto TERRENI

Foglio 11 Particella 310

Natura T - TERRENO

Subalterno -

Consistenza -

Immobile n. 162

Comune F978 - NUMANA (AN)

Catasto TERRENI

Foglio 11 Particella 313

Natura T - TERRENO

Subalterno -

Consistenza -

Immobile n. 163

Comune F978 - NUMANA (AN)

Catasto TERRENI

Foglio 11 Particella 317

Natura T - TERRENO

Subalterno -

Consistenza -

Immobile n. 164

Comune F978 - NUMANA (AN)

Catasto TERRENI

Foglio 11 Particella 318

Natura T - TERRENO

Subalterno -

Consistenza -

Immobile n. 165

Comune F978 - NUMANA (AN)

Catasto TERRENI

Foglio 11 Particella 319

Natura T - TERRENO

Subalterno -

Consistenza -

Immobile n. 166

Comune F978 - NUMANA (AN)

Catasto TERRENI

Foglio 11 Particella 320

Natura T - TERRENO

Subalterno -

Consistenza -

Ispezione telematica

n. T 367509 del 23/01/2018

Inizio ispezione 23/01/2018 19:20:10

Richiedente XXXXXXXXXX

Tassa versata € 3,60

Nota di trascrizione

Registro generale n. 7238

Registro particolare n. 5333

Presentazione n. 238 del 14/05/2014

Immobile n. 167

Comune	F978 - NUMANA (AN)			
Catasto	TERRENI			
Foglio	11 Particella	321	Subalterno	-
Natura	T - TERRENO		Consistenza	-

Immobile n. 168

Comune	F978 - NUMANA (AN)			
Catasto	TERRENI			
Foglio	11 Particella	322	Subalterno	-
Natura	T - TERRENO		Consistenza	-

Immobile n. 169

Comune	F978 - NUMANA (AN)			
Catasto	TERRENI			
Foglio	11 Particella	323	Subalterno	-
Natura	T - TERRENO		Consistenza	-

Immobile n. 170

Comune	F978 - NUMANA (AN)			
Catasto	TERRENI			
Foglio	11 Particella	330	Subalterno	-
Natura	T - TERRENO		Consistenza	-

Immobile n. 171

Comune	F978 - NUMANA (AN)			
Catasto	TERRENI			
Foglio	11 Particella	419	Subalterno	-
Natura	T - TERRENO		Consistenza	-

Immobile n. 172

Comune	F978 - NUMANA (AN)			
Catasto	TERRENI			
Foglio	11 Particella	421	Subalterno	-
Natura	T - TERRENO		Consistenza	-

Immobile n. 173

Comune	F978 - NUMANA (AN)			
Catasto	TERRENI			
Foglio	11 Particella	423	Subalterno	-
Natura	T - TERRENO		Consistenza	-

Immobile n. 174

Comune	F978 - NUMANA (AN)			
Catasto	TERRENI			
Foglio	11 Particella	424	Subalterno	-
Natura	T - TERRENO		Consistenza	-

Immobile n. 175

Comune	F978 - NUMANA (AN)			
Catasto	TERRENI			
Foglio	11 Particella	428	Subalterno	-
Natura	T - TERRENO		Consistenza	-

Ispezione telematica

n. T 367509 del 23/01/2018

Inizio ispezione 23/01/2018 19:20:10

Richiedente XXXXXXXXXX

Tassa versata € 3,60

Nota di trascrizione

Registro generale n. 7238

Registro particolare n. 5333

Presentazione n. 238 del 14/05/2014

Immobile n. 176

Comune F978 - NUMANA (AN)
Catasto TERRENI
Foglio 11 Particella 430 Subalterno -
Natura T - TERRENO Consistenza -

Immobile n. 177

Comune F978 - NUMANA (AN)
Catasto TERRENI
Foglio 11 Particella 431 Subalterno -
Natura T - TERRENO Consistenza -

Immobile n. 178

Comune F978 - NUMANA (AN)
Catasto TERRENI
Foglio 11 Particella 432 Subalterno -
Natura T - TERRENO Consistenza -

Immobile n. 179

Comune F978 - NUMANA (AN)
Catasto TERRENI
Foglio 11 Particella 433 Subalterno -
Natura T - TERRENO Consistenza -

Immobile n. 180

Comune F978 - NUMANA (AN)
Catasto TERRENI
Foglio 11 Particella 434 Subalterno -
Natura T - TERRENO Consistenza -

Immobile n. 181

Comune F978 - NUMANA (AN)
Catasto TERRENI
Foglio 11 Particella 451 Subalterno -
Natura T - TERRENO Consistenza -

Immobile n. 182

Comune I608 - SENIGALLIA (AN)
Catasto FABBRICATI
Sezione urbana - Foglio 7 Particella 697 Subalterno -
Natura EU - ENTE URBANO Consistenza 5288 metri quadri

Immobile n. 183

Comune I608 - SENIGALLIA (AN)
Catasto FABBRICATI
Sezione urbana - Foglio 7 Particella 698 Subalterno -
Natura EU - ENTE URBANO Consistenza 4942 metri quadri

Immobile n. 184

Comune I608 - SENIGALLIA (AN)
Catasto FABBRICATI
Sezione urbana - Foglio 7 Particella 699 Subalterno -
Natura EU - ENTE URBANO Consistenza 969 metri quadri

Ispezione telematica

n. T 367509 del 23/01/2018

Inizio ispezione 23/01/2018 19:20:10

Richiedente XXXXXXXXXX

Tassa versata € 3,60

Nota di trascrizione

Registro generale n. 7238

Registro particolare n. 5333

Presentazione n. 238 del 14/05/2014

Immobile n. 185

Comune I608 - SENIGALLIA (AN)

Catasto FABBRICATI

Sezione urbana - Foglio 7

Natura EU - ENTE URBANO

Particella 700

Subalterno -

Consistenza 192 metri quadri

Immobile n. 186

Comune I608 - SENIGALLIA (AN)

Catasto FABBRICATI

Sezione urbana - Foglio 7

Natura EU - ENTE URBANO

Particella 704

Subalterno -

Consistenza 88 metri quadri

Immobile n. 187

Comune I608 - SENIGALLIA (AN)

Catasto FABBRICATI

Sezione urbana - Foglio 7

Natura EU - ENTE URBANO

Particella 705

Subalterno -

Consistenza 105 metri quadri

Immobile n. 188

Comune I608 - SENIGALLIA (AN)

Catasto FABBRICATI

Sezione urbana - Foglio 7

Natura EU - ENTE URBANO

Particella 706

Subalterno -

Consistenza 810 metri quadri

Immobile n. 189

Comune I608 - SENIGALLIA (AN)

Catasto FABBRICATI

Sezione urbana - Foglio 7

Natura EU - ENTE URBANO

Particella 707

Subalterno -

Consistenza 1530 metri quadri

Immobile n. 190

Comune I608 - SENIGALLIA (AN)

Catasto FABBRICATI

Sezione urbana - Foglio 7

Natura EU - ENTE URBANO

Particella 708

Subalterno -

Consistenza 3590 metri quadri

Immobile n. 191

Comune I608 - SENIGALLIA (AN)

Catasto FABBRICATI

Sezione urbana - Foglio 7

Natura EU - ENTE URBANO

Particella 710

Subalterno -

Consistenza 2137 metri quadri

Immobile n. 192

Comune I608 - SENIGALLIA (AN)

Catasto FABBRICATI

Sezione urbana - Foglio 7

Natura EU - ENTE URBANO

Particella 711

Subalterno -

Consistenza 98 metri quadri

Immobile n. 193

Comune I608 - SENIGALLIA (AN)

Catasto FABBRICATI

Sezione urbana - Foglio 7

Natura EU - ENTE URBANO

Particella 712

Subalterno -

Consistenza 513 metri quadri

Ispezione telematica

n. T 367509 del 23/01/2018

Inizio ispezione 23/01/2018 19:20:10

Richiedente XXXXXXXXXX

Tassa versata € 3,60

Nota di trascrizione

Registro generale n. 7238

Registro particolare n. 5333

Presentazione n. 238 del 14/05/2014

Immobile n. 194

Comune I608 - SENIGALLIA (AN)
Catasto FABBRICATI
Sezione urbana - Foglio 7
Natura EU - ENTE URBANO

Particella 713 Subalterno -
Consistenza 477 metri quadri

Immobile n. 195

Comune I608 - SENIGALLIA (AN)
Catasto FABBRICATI
Sezione urbana - Foglio 7
Natura EU - ENTE URBANO

Particella 714 Subalterno -
Consistenza 4 metri quadri

Immobile n. 196

Comune I608 - SENIGALLIA (AN)
Catasto FABBRICATI
Sezione urbana - Foglio 7
Natura EU - ENTE URBANO

Particella 715 Subalterno -
Consistenza 1394 metri quadri

Immobile n. 197

Comune I608 - SENIGALLIA (AN)
Catasto FABBRICATI
Sezione urbana - Foglio 7
Natura EU - ENTE URBANO

Particella 716 Subalterno -
Consistenza 2469 metri quadri

Immobile n. 198

Comune I608 - SENIGALLIA (AN)
Catasto FABBRICATI
Sezione urbana - Foglio 7
Natura EU - ENTE URBANO

Particella 717 Subalterno -
Consistenza 3234 metri quadri

Immobile n. 199

Comune I608 - SENIGALLIA (AN)
Catasto FABBRICATI
Sezione urbana - Foglio 7
Natura EU - ENTE URBANO

Particella 718 Subalterno -
Consistenza 228 metri quadri

Immobile n. 200

Comune I608 - SENIGALLIA (AN)
Catasto FABBRICATI
Sezione urbana - Foglio 7
Natura EU - ENTE URBANO

Particella 719 Subalterno -
Consistenza 3 metri quadri

Immobile n. 201

Comune I608 - SENIGALLIA (AN)
Catasto FABBRICATI
Sezione urbana - Foglio 7
Natura EU - ENTE URBANO

Particella 720 Subalterno -
Consistenza 955 metri quadri

Immobile n. 202

Comune I608 - SENIGALLIA (AN)
Catasto FABBRICATI
Sezione urbana - Foglio 7
Natura EU - ENTE URBANO

Particella 721 Subalterno -
Consistenza 439 metri quadri

Ispezione telematica

n. T 367509 del 23/01/2018

Inizio ispezione 23/01/2018 19:20:10

Richiedente XXXXXXXXXX

Tassa versata € 3,60

Nota di trascrizione

Registro generale n. 7238

Registro particolare n. 5333

Presentazione n. 238 del 14/05/2014

Immobile n. 203

Comune I608 - SENIGALLIA (AN)

Catasto FABBRICATI

Sezione urbana - Foglio 7

Natura EU - ENTE URBANO

Particella 722

Consistenza

Subalterno -

1187 metri quadri

Immobile n. 204

Comune I608 - SENIGALLIA (AN)

Catasto FABBRICATI

Sezione urbana - Foglio 7

Natura EU - ENTE URBANO

Particella 723

Consistenza

Subalterno -

1356 metri quadri

Immobile n. 205

Comune I608 - SENIGALLIA (AN)

Catasto FABBRICATI

Sezione urbana - Foglio 7

Natura EU - ENTE URBANO

Particella 724

Consistenza

Subalterno -

3792 metri quadri

Immobile n. 206

Comune I608 - SENIGALLIA (AN)

Catasto FABBRICATI

Sezione urbana - Foglio 7

Natura EU - ENTE URBANO

Particella 746

Consistenza

Subalterno -

164 metri quadri

Immobile n. 207

Comune I608 - SENIGALLIA (AN)

Catasto FABBRICATI

Sezione urbana - Foglio 7

Natura EU - ENTE URBANO

Particella 747

Consistenza

Subalterno -

883 metri quadri

Immobile n. 208

Comune I608 - SENIGALLIA (AN)

Catasto FABBRICATI

Sezione urbana - Foglio 7

Natura EU - ENTE URBANO

Particella 754

Consistenza

Subalterno -

1237 metri quadri

Immobile n. 209

Comune I608 - SENIGALLIA (AN)

Catasto FABBRICATI

Sezione urbana - Foglio 7

Natura EU - ENTE URBANO

Particella 755

Consistenza

Subalterno -

231 metri quadri

Immobile n. 210

Comune I608 - SENIGALLIA (AN)

Catasto FABBRICATI

Sezione urbana - Foglio 7

Natura EU - ENTE URBANO

Particella 756

Consistenza

Subalterno -

564 metri quadri

Immobile n. 211

Comune I608 - SENIGALLIA (AN)

Catasto FABBRICATI

Sezione urbana - Foglio 7

Natura EU - ENTE URBANO

Particella 757

Consistenza

Subalterno -

1308 metri quadri

Ispezione telematica

n. T 367509 del 23/01/2018

Inizio ispezione 23/01/2018 19:20:10

Richiedente XXXXXXXXXX

Tassa versata € 3,60

Nota di trascrizione

Registro generale n. 7238

Registro particolare n. 5333

Presentazione n. 238 del 14/05/2014

Immobile n. 212

Comune I608 - SENIGALLIA (AN)
Catasto FABBRICATI
Sezione urbana - Foglio 7
Natura EU - ENTE URBANO

Particella 759 Subalterno -
Consistenza 102 metri quadri

Unità negoziale n. 2

Immobile n. 1

Comune F978 - NUMANA (AN)
Catasto FABBRICATI
Sezione urbana - Foglio 11
Natura A2 - ABITAZIONE DI TIPO CIVILE

Particella 363 Subalterno 2
Consistenza 3 vani

Immobile n. 2

Comune F978 - NUMANA (AN)
Catasto FABBRICATI
Sezione urbana - Foglio 11
Natura A2 - ABITAZIONE DI TIPO CIVILE

Particella 355 Subalterno 3
Consistenza 2,5 vani

Immobile n. 3

Comune F978 - NUMANA (AN)
Catasto FABBRICATI
Sezione urbana - Foglio 11
Natura A2 - ABITAZIONE DI TIPO CIVILE

Particella 364 Subalterno 3
Consistenza 4 vani

Immobile n. 4

Comune F978 - NUMANA (AN)
Catasto FABBRICATI
Sezione urbana - Foglio 11
Natura A2 - ABITAZIONE DI TIPO CIVILE

Particella 364 Subalterno 6
Consistenza 3 vani

Immobile n. 5

Comune F978 - NUMANA (AN)
Catasto FABBRICATI
Sezione urbana - Foglio 11
Natura A2 - ABITAZIONE DI TIPO CIVILE

Particella 364 Subalterno 4
Consistenza 4 vani

Immobile n. 6

Comune F978 - NUMANA (AN)
Catasto FABBRICATI
Sezione urbana - Foglio 11
Natura A2 - ABITAZIONE DI TIPO CIVILE

Particella 364 Subalterno 5
Consistenza 3 vani

Ispezione telematica

n. T 367509 del 23/01/2018

Inizio ispezione 23/01/2018 19:20:10

Richiedente [REDACTED]

Tassa versata € 3,60

Nota di trascrizione

Registro generale n. 7238

Registro particolare n. 5333

Presentazione n. 238 del 14/05/2014

Immobile n. 7

Comune F978 - NUMANA (AN)

Catasto FABBRICATI

Sezione urbana - Foglio 11

Natura A2 - ABITAZIONE DI TIPO
CIVILE

Particella 364

Consistenza 4 vani

Subalterno 7

Immobile n. 8

Comune F978 - NUMANA (AN)

Catasto FABBRICATI

Sezione urbana - Foglio 11

Natura A2 - ABITAZIONE DI TIPO
CIVILE

Particella 364

Consistenza 3 vani

Subalterno 8

Sezione C - Soggetti

A favore

Soggetto n. 1 In qualità di -

Denominazione o ragione sociale [REDACTED]

Sede

Codice fiscale -

- Relativamente all'unità negoziale n. 1 Per il diritto di PROPRIETA'

Per la quota di 1/1

- Relativamente all'unità negoziale n. 2 Per il diritto di USUFRUTTO

Per la quota di 1/1

Contro

Soggetto n. 1 In qualità di -

Denominazione o ragione sociale [REDACTED]

Sede

Codice fiscale [REDACTED]

- Relativamente all'unità negoziale n. 1 Per il diritto di PROPRIETA'

Per la quota di 1/1

- Relativamente all'unità negoziale n. 2 Per il diritto di USUFRUTTO

Per la quota di 1/1

Sezione D - Ulteriori informazioni

Altri aspetti che si ritiene utile indicare ai fini della pubblicità immobiliare

Ispezione telematica

n. T 367509 del 23/01/2018

Inizio ispezione 23/01/2018 19:20:10

Richiedente [REDACTED]

Tassa versata € 3,60

Nota di trascrizione

Registro generale n. 7751

Registro particolare n. 5525

Presentazione n. 48 del 26/05/2015

Sezione A - Generalità

Dati relativi al titolo

Descrizione ATTO GIUDIZIARIO

Data 24/02/2015

Pubblico ufficiale TRIBUNALE CIVILE DI ANCONA

Sede ANCONA (AN)

Numero di repertorio 17

Codice fiscale [REDACTED]

Dati relativi alla convenzione

Specie ATTO GIUDIZIARIO

Descrizione 617 SENTENZA DICHIARATIVA DI FALLIMENTO

Voltura catastale automatica NO

Altri dati

Non sono presenti nella sezione D parti libere relative alle sezioni A, B e C

Richiedente [REDACTED] AVV. PANZAVUOTA FABRIZIO

Indirizzo [REDACTED]

Dati riepilogativi

Unità negoziali 2

Soggetti a favore 1

Soggetti contro 1

Sezione B - Immobili

Unità negoziale n. 1

Immobile n. 1

Comune I608 - SENIGALLIA (AN)

Catasto FABBRICATI

Sezione urbana - Foglio 7

Natura C2 - MAGAZZINI E LOCALI DI
DEPOSITO

Indirizzo VIA MAMIANI

Piano T 1

Particella 672

Consistenza

Subalterno 2

150 metri quadri

N. civico -

Immobile n. 2

Comune I608 - SENIGALLIA (AN)

Catasto FABBRICATI

Sezione urbana - Foglio 7

Natura A3 - ABITAZIONE DI TIPO

Particella 672

Subalterno 3

Ispezione telematica

n. T 367509 del 23/01/2018

Inizio ispezione 23/01/2018 19:20:10

Richiedente XXXXXXXXXX

Tassa versata € 3,60

Nota di trascrizione

Registro generale n. 7751

Registro particolare n. 5525

Presentazione n. 48 del 26/05/2015

Indirizzo	ECONOMICO	Consistenza	4,5 vani	N. civico	-
Piano	VIA MAMIANI				
Immobile n. 3	1				
Comune	I608 - SENIGALLIA (AN)				
Catasto	FABBRICATI				
Sezione urbana	- Foglio 7	Particella	672	Subalterno	4
Natura	A3 - ABITAZIONE DI TIPO	Consistenza	5,5 vani		
Indirizzo	ECONOMICO			N. civico	-
Piano	VIA MAMIANI				
Immobile n. 4	1				
Comune	I608 - SENIGALLIA (AN)				
Catasto	FABBRICATI				
Sezione urbana	- Foglio 7	Particella	673	Subalterno	-
Natura	C2 - MAGAZZINI E LOCALI DI	Consistenza		366 metri quadri	
Indirizzo	DEPOSITO			N. civico	-
Piano	VIA MAMIANI				
Immobile n. 5	T 1				
Comune	I608 - SENIGALLIA (AN)				
Catasto	FABBRICATI				
Sezione urbana	- Foglio 7	Particella	667	Subalterno	-
Natura	F1 - AREA URBANA	Consistenza		72 metri quadri	
Indirizzo	P.LE BIXIO			N. civico	-
Piano	T				
Immobile n. 6					
Comune	I608 - SENIGALLIA (AN)				
Catasto	FABBRICATI				
Sezione urbana	- Foglio 7	Particella	668	Subalterno	-
Natura	F1 - AREA URBANA	Consistenza		56 metri quadri	
Indirizzo	P.LE BIXIO			N. civico	-
Piano	T				
Immobile n. 7					
Comune	I608 - SENIGALLIA (AN)				
Catasto	FABBRICATI				
Sezione urbana	- Foglio 7	Particella	675	Subalterno	-
Natura	F1 - AREA URBANA	Consistenza		53 metri quadri	
Indirizzo	P.LE BIXIO			N. civico	-
Piano	T				
Immobile n. 8					
Comune	I608 - SENIGALLIA (AN)				
Catasto	FABBRICATI				
Sezione urbana	- Foglio 7	Particella	710	Subalterno	-
Natura	F1 - AREA URBANA	Consistenza	-		
Indirizzo	P.LE BIXIO			N. civico	-

Ispezione telematica

n. T 367509 del 23/01/2018

Inizio ispezione 23/01/2018 19:20:10

Richiedente XXXXXXXXXX

Tassa versata € 3,60

Nota di trascrizione

Registro generale n. 7751

Registro particolare n. 5525

Presentazione n. 48 del 26/05/2015

Piano	T				
Immobile n. 9					
Comune	I608 - SENIGALLIA (AN)				
Catasto	FABBRICATI				
Sezione urbana	- Foglio 7	Particella	674	Subalterno	-
Natura	E9 - EDIFICI A DESTINAZIONE PARTICOLARE	Consistenza	-		
Indirizzo	P.LE BIXIO			N. civico	-
Piano	T				
Immobile n. 10					
Comune	I608 - SENIGALLIA (AN)				
Catasto	FABBRICATI				
Sezione urbana	- Foglio 7	Particella	682	Subalterno	-
Natura	F1 - AREA URBANA	Consistenza		84 metri quadri	
Indirizzo	P.LE BIXIO			N. civico	-
Piano	T				
Immobile n. 11					
Comune	I608 - SENIGALLIA (AN)				
Catasto	FABBRICATI				
Sezione urbana	- Foglio 7	Particella	711	Subalterno	-
Natura	F1 - AREA URBANA	Consistenza	-		
Indirizzo	P.LE BIXIO			N. civico	-
Piano	T				
Immobile n. 12					
Comune	I608 - SENIGALLIA (AN)				
Catasto	FABBRICATI				
Sezione urbana	- Foglio 7	Particella	712	Subalterno	-
Natura	F1 - AREA URBANA	Consistenza	-		
Indirizzo	P.LE BIXIO			N. civico	-
Piano	T				
Immobile n. 13					
Comune	I608 - SENIGALLIA (AN)				
Catasto	FABBRICATI				
Sezione urbana	- Foglio 7	Particella	713	Subalterno	-
Natura	F1 - AREA URBANA	Consistenza	-		
Indirizzo	P.LE BIXIO			N. civico	-
Piano	T				
Immobile n. 14					
Comune	I608 - SENIGALLIA (AN)				
Catasto	FABBRICATI				
Sezione urbana	- Foglio 7	Particella	714	Subalterno	-
Natura	F1 - AREA URBANA	Consistenza	-		
Indirizzo	P.LE BIXIO			N. civico	-
Piano	T				

Ispezione telematica

n. T 367509 del 23/01/2018

Inizio ispezione 23/01/2018 19:20:10

Richiedente XXXXXXXXXX

Tassa versata € 3,60

Nota di trascrizione

Registro generale n. 7751

Registro particolare n. 5525

Presentazione n. 48 del 26/05/2015

Immobile n. 15

Comune I608 - SENIGALLIA (AN)
Catasto FABBRICATI
Sezione urbana - Foglio 7
Natura F1 - AREA URBANA
Indirizzo P.LE BIXIO
Piano T

Particella 715 Subalterno -
Consistenza -
N. civico -

Immobile n. 16

Comune I608 - SENIGALLIA (AN)
Catasto FABBRICATI
Sezione urbana - Foglio 7
Natura F1 - AREA URBANA
Indirizzo P.LE BIXIO
Piano T

Particella 716 Subalterno -
Consistenza -
N. civico -

Immobile n. 17

Comune I608 - SENIGALLIA (AN)
Catasto FABBRICATI
Sezione urbana - Foglio 7
Natura F1 - AREA URBANA
Indirizzo P.LE BIXIO
Piano T

Particella 717 Subalterno -
Consistenza -
N. civico -

Immobile n. 18

Comune I608 - SENIGALLIA (AN)
Catasto FABBRICATI
Sezione urbana - Foglio 7
Natura F1 - AREA URBANA
Indirizzo P.LE BIXIO
Piano T

Particella 718 Subalterno -
Consistenza -
N. civico -

Immobile n. 19

Comune I608 - SENIGALLIA (AN)
Catasto FABBRICATI
Sezione urbana - Foglio 7
Natura F1 - AREA URBANA
Indirizzo P.LE BIXIO
Piano T

Particella 719 Subalterno -
Consistenza -
N. civico -

Immobile n. 20

Comune I608 - SENIGALLIA (AN)
Catasto FABBRICATI
Sezione urbana - Foglio 7
Natura F1 - AREA URBANA
Indirizzo P.LE BIXIO
Piano T

Particella 720 Subalterno -
Consistenza -
N. civico -

Immobile n. 21

Comune I608 - SENIGALLIA (AN)
Catasto FABBRICATI
Sezione urbana - Foglio 7

Particella 721 Subalterno -

Ispezione telematica

n. T 367509 del 23/01/2018

Inizio ispezione 23/01/2018 19:20:10

Richiedente XXXXXXXXXX

Tassa versata € 3,60

Nota di trascrizione

Registro generale n. 7751

Registro particolare n. 5525

Presentazione n. 48 del 26/05/2015

Natura	F1 - AREA URBANA	Consistenza	-	
Indirizzo	P.LE BIXIO			N. civico -
Piano	T			
Immobile n. 22				
Comune	I608 - SENIGALLIA (AN)			
Catasto	FABBRICATI			
Sezione urbana	- Foglio 7	Particella	722	Subalterno -
Natura	F1 - AREA URBANA	Consistenza	-	
Indirizzo	P.LE BIXIO			N. civico -
Piano	T			
Immobile n. 23				
Comune	I608 - SENIGALLIA (AN)			
Catasto	FABBRICATI			
Sezione urbana	- Foglio 7	Particella	723	Subalterno -
Natura	F1 - AREA URBANA	Consistenza	-	
Indirizzo	P.LE BIXIO			N. civico -
Piano	T			
Immobile n. 24				
Comune	I608 - SENIGALLIA (AN)			
Catasto	FABBRICATI			
Sezione urbana	- Foglio 7	Particella	724	Subalterno -
Natura	F1 - AREA URBANA	Consistenza	-	
Indirizzo	P.LE BIXIO			N. civico -
Piano	T			
Immobile n. 25				
Comune	I608 - SENIGALLIA (AN)			
Catasto	FABBRICATI			
Sezione urbana	- Foglio 7	Particella	697	Subalterno -
Natura	F1 - AREA URBANA	Consistenza	-	
Indirizzo	P.LE BIXIO			N. civico -
Piano	T			
Immobile n. 26				
Comune	I608 - SENIGALLIA (AN)			
Catasto	FABBRICATI			
Sezione urbana	- Foglio 7	Particella	698	Subalterno -
Natura	F1 - AREA URBANA	Consistenza	-	
Indirizzo	P.LE BIXIO			N. civico -
Piano	T			
Immobile n. 27				
Comune	I608 - SENIGALLIA (AN)			
Catasto	FABBRICATI			
Sezione urbana	- Foglio 7	Particella	699	Subalterno -
Natura	F1 - AREA URBANA	Consistenza	-	
Indirizzo	P.LE BIXIO			N. civico -
Piano	T			

Ispezione telematica

n. T 367509 del 23/01/2018

Inizio ispezione 23/01/2018 19:20:10

Richiedente XXXXXXXXXX

Tassa versata € 3,60

Nota di trascrizione

Registro generale n. 7751

Registro particolare n. 5525

Presentazione n. 48 del 26/05/2015

Immobile n. 28

Comune I608 - SENIGALLIA (AN)
Catasto FABBRICATI
Sezione urbana - Foglio 7
Natura F1 - AREA URBANA
Indirizzo P.LE BIXIO
Piano T

Particella 700 Subalterno -
Consistenza -
N. civico -

Immobile n. 29

Comune I608 - SENIGALLIA (AN)
Catasto FABBRICATI
Sezione urbana - Foglio 7
Natura F1 - AREA URBANA
Indirizzo P.LE BIXIO
Piano T

Particella 704 Subalterno -
Consistenza -
N. civico -

Immobile n. 30

Comune I608 - SENIGALLIA (AN)
Catasto FABBRICATI
Sezione urbana - Foglio 7
Natura F1 - AREA URBANA
Indirizzo P.LE BIXIO
Piano T

Particella 705 Subalterno -
Consistenza -
N. civico -

Immobile n. 31

Comune I608 - SENIGALLIA (AN)
Catasto FABBRICATI
Sezione urbana - Foglio 7
Natura F1 - AREA URBANA
Indirizzo P.LE BIXIO
Piano T

Particella 706 Subalterno -
Consistenza -
N. civico -

Immobile n. 32

Comune I608 - SENIGALLIA (AN)
Catasto FABBRICATI
Sezione urbana - Foglio 7
Natura F1 - AREA URBANA
Indirizzo P.LE BIXIO
Piano T

Particella 707 Subalterno -
Consistenza -
N. civico -

Immobile n. 33

Comune I608 - SENIGALLIA (AN)
Catasto FABBRICATI
Sezione urbana - Foglio 7
Natura F1 - AREA URBANA
Indirizzo P.LE BIXIO
Piano T

Particella 708 Subalterno -
Consistenza -
N. civico -

Immobile n. 34

Comune I608 - SENIGALLIA (AN)
Catasto FABBRICATI
Sezione urbana - Foglio 7

Particella 746 Subalterno -

Ispezione telematica

n. T 367509 del 23/01/2018

Inizio ispezione 23/01/2018 19:20:10

Richiedente XXXXXXXXXX

Tassa versata € 3,60

Nota di trascrizione

Registro generale n. 7751

Registro particolare n. 5525

Presentazione n. 48 del 26/05/2015

Natura	F1 - AREA URBANA	Consistenza	-	N. civico	-
Indirizzo	P.LE BIXIO				
Piano	T				
Immobile n.	35				
Comune	I608 - SENIGALLIA (AN)				
Catasto	FABBRICATI				
Sezione urbana	- Foglio 7	Particella	747	Subalterno	-
Natura	F1 - AREA URBANA	Consistenza	-	N. civico	-
Indirizzo	P.LE BIXIO				
Piano	T				
Immobile n.	36				
Comune	I608 - SENIGALLIA (AN)				
Catasto	FABBRICATI				
Sezione urbana	- Foglio 7	Particella	751	Subalterno	-
Natura	F1 - AREA URBANA	Consistenza	-	N. civico	-
Indirizzo	P.LE BIXIO				
Piano	T				
Immobile n.	37				
Comune	I608 - SENIGALLIA (AN)				
Catasto	FABBRICATI				
Sezione urbana	- Foglio 7	Particella	752	Subalterno	-
Natura	F1 - AREA URBANA	Consistenza	-	N. civico	-
Indirizzo	P.LE BIXIO				
Piano	T				
Immobile n.	38				
Comune	I608 - SENIGALLIA (AN)				
Catasto	FABBRICATI				
Sezione urbana	- Foglio 7	Particella	754	Subalterno	-
Natura	F1 - AREA URBANA	Consistenza	-	N. civico	-
Indirizzo	P.LE BIXIO				
Piano	T				
Immobile n.	39				
Comune	I608 - SENIGALLIA (AN)				
Catasto	FABBRICATI				
Sezione urbana	- Foglio 7	Particella	755	Subalterno	-
Natura	F1 - AREA URBANA	Consistenza	-	N. civico	-
Indirizzo	P.LE BIXIO				
Piano	T				
Immobile n.	40				
Comune	I608 - SENIGALLIA (AN)				
Catasto	FABBRICATI				
Sezione urbana	- Foglio 7	Particella	756	Subalterno	-
Natura	F1 - AREA URBANA	Consistenza	-	N. civico	-
Indirizzo	P.LE BIXIO				
Piano	T				

Ispezione telematica

n. T 367509 del 23/01/2018

Inizio ispezione 23/01/2018 19:20:10

Richiedente XXXXXXXXXX

Tassa versata € 3,60

Nota di trascrizione

Registro generale n. 7751

Registro particolare n. 5525

Presentazione n. 48 del 26/05/2015

Immobile n. 41

Comune I608 - SENIGALLIA (AN)
Catasto FABBRICATI
Sezione urbana - Foglio 7
Natura F1 - AREA URBANA
Indirizzo P.LE BIXIO
Piano T

Particella 757 Subalterno -
Consistenza -
N. civico -

Immobile n. 42

Comune I608 - SENIGALLIA (AN)
Catasto FABBRICATI
Sezione urbana - Foglio 7
Natura F1 - AREA URBANA
Indirizzo P.LE BIXIO
Piano T

Particella 759 Subalterno -
Consistenza -
N. civico -

Immobile n. 43

Comune F978 - NUMANA (AN)
Catasto TERRENI
Foglio 11 Particella 108
Natura T - TERRENO

Subalterno -
Consistenza 66 centiare

Immobile n. 44

Comune F978 - NUMANA (AN)
Catasto TERRENI
Foglio 11 Particella 419
Natura T - TERRENO

Subalterno -
Consistenza 38 are 55 centiare

Immobile n. 45

Comune F978 - NUMANA (AN)
Catasto TERRENI
Foglio 11 Particella 421
Natura T - TERRENO

Subalterno -
Consistenza 28 centiare

Immobile n. 46

Comune F978 - NUMANA (AN)
Catasto TERRENI
Foglio 11 Particella 423
Natura T - TERRENO

Subalterno -
Consistenza 88 are 9 centiare

Immobile n. 47

Comune F978 - NUMANA (AN)
Catasto TERRENI
Foglio 11 Particella 424
Natura T - TERRENO

Subalterno -
Consistenza 12 centiare

Immobile n. 48

Comune F978 - NUMANA (AN)
Catasto TERRENI
Foglio 11 Particella 428
Natura T - TERRENO

Subalterno -
Consistenza 1 are 61 centiare

Ispezione telematica

n. T 367509 del 23/01/2018

Inizio ispezione 23/01/2018 19:20:10

Richiedente XXXXXXXXXX

Tassa versata € 3,60

Nota di trascrizione

Registro generale n. 7751

Registro particolare n. 5525

Presentazione n. 48 del 26/05/2015

Immobile n. 49

Comune F978 - NUMANA (AN)

Catasto TERRENI

Foglio 11 Particella 430

Natura T - TERRENO

Subalterno -

Consistenza 25 are 8 centiare

Immobile n. 50

Comune F978 - NUMANA (AN)

Catasto TERRENI

Foglio 11 Particella 431

Natura T - TERRENO

Subalterno -

Consistenza 1 are 6 centiare

Immobile n. 51

Comune F978 - NUMANA (AN)

Catasto TERRENI

Foglio 11 Particella 432

Natura T - TERRENO

Subalterno -

Consistenza 43 centiare

Immobile n. 52

Comune F978 - NUMANA (AN)

Catasto TERRENI

Foglio 11 Particella 433

Natura T - TERRENO

Subalterno -

Consistenza 1 are 1 centiare

Immobile n. 53

Comune F978 - NUMANA (AN)

Catasto TERRENI

Foglio 11 Particella 434

Natura T - TERRENO

Subalterno -

Consistenza 17 centiare

Immobile n. 54

Comune F978 - NUMANA (AN)

Catasto TERRENI

Foglio 11 Particella 451

Natura T - TERRENO

Subalterno -

Consistenza 73 are 90 centiare

Immobile n. 55

Comune F978 - NUMANA (AN)

Catasto TERRENI

Foglio 11 Particella 222

Natura T - TERRENO

Subalterno -

Consistenza 2 are 48 centiare

Immobile n. 56

Comune F978 - NUMANA (AN)

Catasto TERRENI

Foglio 11 Particella 231

Natura T - TERRENO

Subalterno -

Consistenza 10 are 28 centiare

Immobile n. 57

Comune F978 - NUMANA (AN)

Catasto TERRENI

Foglio 11 Particella 236

Natura T - TERRENO

Subalterno -

Consistenza 13 centiare

Ispezione telematica

n. T 367509 del 23/01/2018

Inizio ispezione 23/01/2018 19:20:10

Richiedente XXXXXXXXXX

Tassa versata € 3,60

Nota di trascrizione

Registro generale n. 7751

Registro particolare n. 5525

Presentazione n. 48 del 26/05/2015

Immobile n. 58

Comune F978 - NUMANA (AN)

Catasto TERRENI

Foglio 11 Particella 237

Natura T - TERRENO

Subalterno -

Consistenza 14 are 21 centiare

Immobile n. 59

Comune F978 - NUMANA (AN)

Catasto TERRENI

Foglio 11 Particella 240

Natura T - TERRENO

Subalterno -

Consistenza 39 are 2 centiare

Immobile n. 60

Comune F978 - NUMANA (AN)

Catasto TERRENI

Foglio 11 Particella 246

Natura T - TERRENO

Subalterno -

Consistenza 19 are 65 centiare

Immobile n. 61

Comune F978 - NUMANA (AN)

Catasto TERRENI

Foglio 11 Particella 247

Natura T - TERRENO

Subalterno -

Consistenza 13 are 77 centiare

Immobile n. 62

Comune F978 - NUMANA (AN)

Catasto TERRENI

Foglio 11 Particella 249

Natura T - TERRENO

Subalterno -

Consistenza 3 are 84 centiare

Immobile n. 63

Comune F978 - NUMANA (AN)

Catasto TERRENI

Foglio 11 Particella 258

Natura T - TERRENO

Subalterno -

Consistenza 20 are 6 centiare

Immobile n. 64

Comune F978 - NUMANA (AN)

Catasto TERRENI

Foglio 11 Particella 259

Natura T - TERRENO

Subalterno -

Consistenza 3 are 99 centiare

Immobile n. 65

Comune F978 - NUMANA (AN)

Catasto TERRENI

Foglio 11 Particella 269

Natura T - TERRENO

Subalterno -

Consistenza 5 are 96 centiare

Immobile n. 66

Comune F978 - NUMANA (AN)

Catasto TERRENI

Foglio 11 Particella 273

Natura T - TERRENO

Subalterno -

Consistenza 9 are 42 centiare

Ispezione telematica

n. T 367509 del 23/01/2018

Inizio ispezione 23/01/2018 19:20:10

Richiedente XXXXXXXXXX

Tassa versata € 3,60

Nota di trascrizione

Registro generale n. 7751

Registro particolare n. 5525

Presentazione n. 48 del 26/05/2015

Immobile n. 67

Comune F978 - NUMANA (AN)

Catasto TERRENI

Foglio 11 Particella 274

Natura T - TERRENO

Subalterno -

Consistenza 1 are 46 centiare

Immobile n. 68

Comune F978 - NUMANA (AN)

Catasto TERRENI

Foglio 11 Particella 275

Natura T - TERRENO

Subalterno -

Consistenza 9 are 24 centiare

Immobile n. 69

Comune F978 - NUMANA (AN)

Catasto TERRENI

Foglio 11 Particella 291

Natura T - TERRENO

Subalterno -

Consistenza 1 are 66 centiare

Immobile n. 70

Comune F978 - NUMANA (AN)

Catasto TERRENI

Foglio 11 Particella 297

Natura T - TERRENO

Subalterno -

Consistenza 4 are 75 centiare

Immobile n. 71

Comune F978 - NUMANA (AN)

Catasto TERRENI

Foglio 11 Particella 298

Natura T - TERRENO

Subalterno -

Consistenza 2 are 29 centiare

Immobile n. 72

Comune F978 - NUMANA (AN)

Catasto TERRENI

Foglio 11 Particella 303

Natura T - TERRENO

Subalterno -

Consistenza 12 are 47 centiare

Immobile n. 73

Comune F978 - NUMANA (AN)

Catasto TERRENI

Foglio 11 Particella 304

Natura T - TERRENO

Subalterno -

Consistenza 12 are 3 centiare

Immobile n. 74

Comune F978 - NUMANA (AN)

Catasto TERRENI

Foglio 11 Particella 305

Natura T - TERRENO

Subalterno -

Consistenza 3 are 44 centiare

Immobile n. 75

Comune F978 - NUMANA (AN)

Catasto TERRENI

Foglio 11 Particella 306

Natura T - TERRENO

Subalterno -

Consistenza 12 are 9 centiare

Ispezione telematica

n. T 367509 del 23/01/2018

Inizio ispezione 23/01/2018 19:20:10

Richiedente XXXXXXXXXX

Tassa versata € 3,60

Nota di trascrizione

Registro generale n. 7751

Registro particolare n. 5525

Presentazione n. 48 del 26/05/2015

Immobile n. 76

Comune F978 - NUMANA (AN)

Catasto TERRENI

Foglio 11 Particella 307

Natura T - TERRENO

Subalterno -

Consistenza 25 centiare

Immobile n. 77

Comune F978 - NUMANA (AN)

Catasto TERRENI

Foglio 11 Particella 308

Natura T - TERRENO

Subalterno -

Consistenza 17 centiare

Immobile n. 78

Comune F978 - NUMANA (AN)

Catasto TERRENI

Foglio 11 Particella 276

Natura T - TERRENO

Subalterno -

Consistenza 3 are 54 centiare

Immobile n. 79

Comune F978 - NUMANA (AN)

Catasto TERRENI

Foglio 11 Particella 277

Natura T - TERRENO

Subalterno -

Consistenza 7 are 6 centiare

Immobile n. 80

Comune F978 - NUMANA (AN)

Catasto TERRENI

Foglio 11 Particella 278

Natura T - TERRENO

Subalterno -

Consistenza 12 are 51 centiare

Immobile n. 81

Comune F978 - NUMANA (AN)

Catasto TERRENI

Foglio 11 Particella 282

Natura T - TERRENO

Subalterno -

Consistenza 2 are 19 centiare

Immobile n. 82

Comune F978 - NUMANA (AN)

Catasto TERRENI

Foglio 11 Particella 283

Natura T - TERRENO

Subalterno -

Consistenza 51 centiare

Immobile n. 83

Comune F978 - NUMANA (AN)

Catasto TERRENI

Foglio 11 Particella 310

Natura T - TERRENO

Subalterno -

Consistenza 3 are 84 centiare

Immobile n. 84

Comune F978 - NUMANA (AN)

Catasto TERRENI

Foglio 11 Particella 313

Natura T - TERRENO

Subalterno -

Consistenza 2 are 55 centiare

Ispezione telematica

n. T 367509 del 23/01/2018

Inizio ispezione 23/01/2018 19:20:10

Richiedente XXXXXXXXXX

Tassa versata € 3,60

Nota di trascrizione

Registro generale n. 7751

Registro particolare n. 5525

Presentazione n. 48 del 26/05/2015

Immobile n. 85

Comune F978 - NUMANA (AN)

Catasto TERRENI

Foglio 11 Particella 317

Natura T - TERRENO

Subalterno -

Consistenza 1 are 48 centiare

Immobile n. 86

Comune F978 - NUMANA (AN)

Catasto TERRENI

Foglio 11 Particella 318

Natura T - TERRENO

Subalterno -

Consistenza 85 centiare

Immobile n. 87

Comune F978 - NUMANA (AN)

Catasto TERRENI

Foglio 11 Particella 319

Natura T - TERRENO

Subalterno -

Consistenza 51 centiare

Immobile n. 88

Comune F978 - NUMANA (AN)

Catasto TERRENI

Foglio 11 Particella 320

Natura T - TERRENO

Subalterno -

Consistenza 17 are 88 centiare

Immobile n. 89

Comune F978 - NUMANA (AN)

Catasto TERRENI

Foglio 11 Particella 321

Natura T - TERRENO

Subalterno -

Consistenza 51 are 38 centiare

Immobile n. 90

Comune F978 - NUMANA (AN)

Catasto TERRENI

Foglio 11 Particella 322

Natura T - TERRENO

Subalterno -

Consistenza 10 are 81 centiare

Immobile n. 91

Comune F978 - NUMANA (AN)

Catasto TERRENI

Foglio 11 Particella 323

Natura T - TERRENO

Subalterno -

Consistenza 15 are

Immobile n. 92

Comune F978 - NUMANA (AN)

Catasto TERRENI

Foglio 11 Particella 330

Natura T - TERRENO

Subalterno -

Consistenza 25 are 8 centiare

Immobile n. 93

Comune F978 - NUMANA (AN)

Catasto FABBRICATI

Sezione urbana - Foglio 11

Natura A2 - ABITAZIONE DI TIPO

Particella 354 Subalterno 3

Ispezione telematica

n. T 367509 del 23/01/2018

Inizio ispezione 23/01/2018 19:20:10

Richiedente XXXXXXXXXX

Tassa versata € 3,60

Nota di trascrizione

Registro generale n. 7751

Registro particolare n. 5525

Presentazione n. 48 del 26/05/2015

Indirizzo	CIVILE	Consistenza	2,5 vani	N. civico	-
Piano	VIA COSTA VERDE				
Immobile n. 94	T				
Comune	F978 - NUMANA (AN)				
Catasto	FABBRICATI				
Sezione urbana	- Foglio 11	Particella	354	Subalterno	4
Natura	A2 - ABITAZIONE DI TIPO	Consistenza	4 vani		
	CIVILE				
Indirizzo	VIA COSTA VERDE			N. civico	-
Piano	T				
Immobile n. 95					
Comune	F978 - NUMANA (AN)				
Catasto	FABBRICATI				
Sezione urbana	- Foglio 11	Particella	354	Subalterno	5
Natura	A2 - ABITAZIONE DI TIPO	Consistenza	3 vani		
	CIVILE				
Indirizzo	VIA COSTA VERDE			N. civico	-
Piano	T				
Immobile n. 96					
Comune	F978 - NUMANA (AN)				
Catasto	FABBRICATI				
Sezione urbana	- Foglio 11	Particella	354	Subalterno	6
Natura	A2 - ABITAZIONE DI TIPO	Consistenza	2 vani		
	CIVILE				
Indirizzo	VIA COSTA VERDE			N. civico	-
Piano	T				
Immobile n. 97					
Comune	F978 - NUMANA (AN)				
Catasto	FABBRICATI				
Sezione urbana	- Foglio 11	Particella	355	Subalterno	5
Natura	A2 - ABITAZIONE DI TIPO	Consistenza	3 vani		
	CIVILE				
Indirizzo	VIA COSTA VERDE			N. civico	-
Piano	T				
Immobile n. 98					
Comune	F978 - NUMANA (AN)				
Catasto	FABBRICATI				
Sezione urbana	- Foglio 11	Particella	355	Subalterno	6
Natura	A2 - ABITAZIONE DI TIPO	Consistenza	2 vani		
	CIVILE				
Indirizzo	VIA COSTA VERDE			N. civico	-
Piano	T				
Immobile n. 99					
Comune	F978 - NUMANA (AN)				
Catasto	FABBRICATI				

Ispezione telematica

n. T 367509 del 23/01/2018

Inizio ispezione 23/01/2018 19:20:10

Richiedente XXXXXXXXXX

Tassa versata € 3,60

Nota di trascrizione

Registro generale n. 7751

Registro particolare n. 5525

Presentazione n. 48 del 26/05/2015

Sezione urbana	-	Foglio 11	Particella	356	Subalterno	3
Natura	A2 - ABITAZIONE DI TIPO CIVILE		Consistenza	2 vani		
Indirizzo	VIA COSTA VERDE				N. civico	-
Piano	T					
Immobile n.	100					
Comune	F978 - NUMANA (AN)					
Catasto	FABBRICATI					
Sezione urbana	-	Foglio 11	Particella	356	Subalterno	4
Natura	A2 - ABITAZIONE DI TIPO CIVILE		Consistenza	4 vani		
Indirizzo	VIA COSTA VERDE				N. civico	-
Piano	T					
Immobile n.	101					
Comune	F978 - NUMANA (AN)					
Catasto	FABBRICATI					
Sezione urbana	-	Foglio 11	Particella	356	Subalterno	5
Natura	A2 - ABITAZIONE DI TIPO CIVILE		Consistenza	3 vani		
Indirizzo	VIA COSTA VERDE				N. civico	-
Piano	T					
Immobile n.	102					
Comune	F978 - NUMANA (AN)					
Catasto	FABBRICATI					
Sezione urbana	-	Foglio 11	Particella	356	Subalterno	6
Natura	A2 - ABITAZIONE DI TIPO CIVILE		Consistenza	2 vani		
Indirizzo	VIA COSTA VERDE				N. civico	-
Piano	T					
Immobile n.	103					
Comune	F978 - NUMANA (AN)					
Catasto	FABBRICATI					
Sezione urbana	-	Foglio 11	Particella	359	Subalterno	2
Natura	A2 - ABITAZIONE DI TIPO CIVILE		Consistenza	4,5 vani		
Indirizzo	VIA COSTA VERDE				N. civico	-
Piano	T					
Immobile n.	104					
Comune	F978 - NUMANA (AN)					
Catasto	FABBRICATI					
Sezione urbana	-	Foglio 11	Particella	359	Subalterno	3
Natura	A2 - ABITAZIONE DI TIPO CIVILE		Consistenza	4,5 vani		
Indirizzo	VIA COSTA VERDE				N. civico	-
Piano	T					

Ispezione telematica

n. T 367509 del 23/01/2018

Inizio ispezione 23/01/2018 19:20:10

Richiedente XXXXXXXXXX

Tassa versata € 3,60

Nota di trascrizione

Registro generale n. 7751

Registro particolare n. 5525

Presentazione n. 48 del 26/05/2015

Immobile n. 105

Comune	F978 - NUMANA (AN)			
Catasto	FABBRICATI			
Sezione urbana	- Foglio 11	Particella	360	Subalterno 2
Natura	A2 - ABITAZIONE DI TIPO CIVILE	Consistenza	4,5 vani	
Indirizzo	VIA COSTA VERDE			N. civico -
Piano	T			

Immobile n. 106

Comune	F978 - NUMANA (AN)			
Catasto	FABBRICATI			
Sezione urbana	- Foglio 11	Particella	360	Subalterno 3
Natura	A2 - ABITAZIONE DI TIPO CIVILE	Consistenza	4,5 vani	
Indirizzo	VIA COSTA VERDE			N. civico -
Piano	T			

Immobile n. 107

Comune	F978 - NUMANA (AN)			
Catasto	FABBRICATI			
Sezione urbana	- Foglio 11	Particella	361	Subalterno 3
Natura	A2 - ABITAZIONE DI TIPO CIVILE	Consistenza	4 vani	
Indirizzo	VIA COSTA VERDE			N. civico -
Piano	T			

Immobile n. 108

Comune	F978 - NUMANA (AN)			
Catasto	FABBRICATI			
Sezione urbana	- Foglio 11	Particella	361	Subalterno 4
Natura	A2 - ABITAZIONE DI TIPO CIVILE	Consistenza	4 vani	
Indirizzo	VIA COSTA VERDE			N. civico -
Piano	T			

Immobile n. 109

Comune	F978 - NUMANA (AN)			
Catasto	FABBRICATI			
Sezione urbana	- Foglio 11	Particella	361	Subalterno 5
Natura	A2 - ABITAZIONE DI TIPO CIVILE	Consistenza	3 vani	
Indirizzo	VIA COSTA VERDE			N. civico -
Piano	T			

Immobile n. 110

Comune	F978 - NUMANA (AN)			
Catasto	FABBRICATI			
Sezione urbana	- Foglio 11	Particella	365	Subalterno 3
Natura	A2 - ABITAZIONE DI TIPO CIVILE	Consistenza	4 vani	

Ispezione telematica

n. T 367509 del 23/01/2018

Inizio ispezione 23/01/2018 19:20:10

Richiedente XXXXXXXXXX

Tassa versata € 3,60

Nota di trascrizione

Registro generale n. 7751

Registro particolare n. 5525

Presentazione n. 48 del 26/05/2015

Indirizzo	VIA COSTA VERDE	N. civico	-
Piano	T		
Immobile n.	111		
Comune	F978 - NUMANA (AN)		
Catasto	FABBRICATI		
Sezione urbana	- Foglio 11	Particella	365
Natura	A2 - ABITAZIONE DI TIPO CIVILE	Consistenza	4 vani
Indirizzo	VIA COSTA VERDE	N. civico	-
Piano	T		
Immobile n.	112		
Comune	F978 - NUMANA (AN)		
Catasto	FABBRICATI		
Sezione urbana	- Foglio 11	Particella	371
Natura	A2 - ABITAZIONE DI TIPO CIVILE	Consistenza	4 vani
Indirizzo	VIA COSTA VERDE	N. civico	-
Piano	T		
Immobile n.	113		
Comune	F978 - NUMANA (AN)		
Catasto	FABBRICATI		
Sezione urbana	- Foglio 11	Particella	371
Natura	A2 - ABITAZIONE DI TIPO CIVILE	Consistenza	3 vani
Indirizzo	VIA COSTA VERDE	N. civico	-
Piano	T		
Immobile n.	114		
Comune	F978 - NUMANA (AN)		
Catasto	FABBRICATI		
Sezione urbana	- Foglio 11	Particella	372
Natura	A2 - ABITAZIONE DI TIPO CIVILE	Consistenza	3 vani
Indirizzo	VIA COSTA VERDE	N. civico	-
Piano	T		
Immobile n.	115		
Comune	F978 - NUMANA (AN)		
Catasto	FABBRICATI		
Sezione urbana	- Foglio 11	Particella	372
Natura	A2 - ABITAZIONE DI TIPO CIVILE	Consistenza	3 vani
Indirizzo	VIA COSTA VERDE	N. civico	-
Piano	T		
Immobile n.	116		
Comune	F978 - NUMANA (AN)		
Catasto	FABBRICATI		
Sezione urbana	- Foglio 11	Particella	372
		Subalterno	5

Ispezione telematica

n. T 367509 del 23/01/2018

Inizio ispezione 23/01/2018 19:20:10

Richiedente XXXXXXXXXX

Tassa versata € 3,60

Nota di trascrizione

Registro generale n. 7751

Registro particolare n. 5525

Presentazione n. 48 del 26/05/2015

Natura	A2 - ABITAZIONE DI TIPO CIVILE	Consistenza	3 vani	N. civico	-
Indirizzo	VIA COSTA VERDE				
Piano	T				
Immobile n.	117				
Comune	F978 - NUMANA (AN)				
Catasto	FABBRICATI				
Sezione urbana	- Foglio 11	Particella	372	Subalterno	6
Natura	A2 - ABITAZIONE DI TIPO CIVILE	Consistenza	3 vani		
Indirizzo	VIA COSTA VERDE			N. civico	-
Piano	T				
Immobile n.	118				
Comune	F978 - NUMANA (AN)				
Catasto	FABBRICATI				
Sezione urbana	- Foglio 11	Particella	373	Subalterno	3
Natura	A3 - ABITAZIONE DI TIPO ECONOMICO	Consistenza	4 vani		
Indirizzo	VIA COSTA VERDE			N. civico	-
Piano	T				
Immobile n.	119				
Comune	F978 - NUMANA (AN)				
Catasto	FABBRICATI				
Sezione urbana	- Foglio 11	Particella	373	Subalterno	4
Natura	A3 - ABITAZIONE DI TIPO ECONOMICO	Consistenza	4 vani		
Indirizzo	VIA COSTA VERDE			N. civico	-
Piano	T				
Immobile n.	120				
Comune	F978 - NUMANA (AN)				
Catasto	FABBRICATI				
Sezione urbana	- Foglio 11	Particella	373	Subalterno	5
Natura	A3 - ABITAZIONE DI TIPO ECONOMICO	Consistenza	3 vani		
Indirizzo	VIA COSTA VERDE			N. civico	-
Piano	T				
Immobile n.	121				
Comune	F978 - NUMANA (AN)				
Catasto	FABBRICATI				
Sezione urbana	- Foglio 11	Particella	375	Subalterno	3
Natura	A2 - ABITAZIONE DI TIPO CIVILE	Consistenza	4 vani		
Indirizzo	VIA COSTA VERDE			N. civico	-
Piano	T				
Immobile n.	122				
Comune	F978 - NUMANA (AN)				

Ispezione telematica

n. T 367509 del 23/01/2018

Inizio ispezione 23/01/2018 19:20:10

Richiedente XXXXXXXXXX

Tassa versata € 3,60

Nota di trascrizione

Registro generale n. 7751

Registro particolare n. 5525

Presentazione n. 48 del 26/05/2015

Catasto	FABBRICATI				
Sezione urbana	- Foglio 11	Particella	375	Subalterno	4
Natura	A2 - ABITAZIONE DI TIPO CIVILE	Consistenza	4 vani		
Indirizzo	VIA COSTA VERDE			N. civico	-
Piano	T				
Immobile n. 123					
Comune	F978 - NUMANA (AN)				
Catasto	FABBRICATI				
Sezione urbana	- Foglio 11	Particella	375	Subalterno	5
Natura	A2 - ABITAZIONE DI TIPO CIVILE	Consistenza	3 vani		
Indirizzo	VIA COSTA VERDE			N. civico	-
Piano	T				
Immobile n. 124					
Comune	F978 - NUMANA (AN)				
Catasto	FABBRICATI				
Sezione urbana	- Foglio 11	Particella	376	Subalterno	2
Natura	A2 - ABITAZIONE DI TIPO CIVILE	Consistenza	4,5 vani		
Indirizzo	VIA COSTA VERDE			N. civico	-
Piano	T				
Immobile n. 125					
Comune	F978 - NUMANA (AN)				
Catasto	FABBRICATI				
Sezione urbana	- Foglio 11	Particella	380	Subalterno	2
Natura	A2 - ABITAZIONE DI TIPO CIVILE	Consistenza	6 vani		
Indirizzo	VIA COSTA VERDE			N. civico	-
Piano	T				
Immobile n. 126					
Comune	F978 - NUMANA (AN)				
Catasto	FABBRICATI				
Sezione urbana	- Foglio 11	Particella	381	Subalterno	2
Natura	A2 - ABITAZIONE DI TIPO CIVILE	Consistenza	4,5 vani		
Indirizzo	VIA COSTA VERDE			N. civico	-
Piano	T				
Immobile n. 127					
Comune	F978 - NUMANA (AN)				
Catasto	FABBRICATI				
Sezione urbana	- Foglio 11	Particella	381	Subalterno	3
Natura	A2 - ABITAZIONE DI TIPO CIVILE	Consistenza	4,5 vani		
Indirizzo	VIA COSTA VERDE			N. civico	-
Piano	T				

Ispezione telematica

n. T 367509 del 23/01/2018

Inizio ispezione 23/01/2018 19:20:10

Richiedente XXXXXXXXXX

Tassa versata € 3,60

Nota di trascrizione

Registro generale n. 7751

Registro particolare n. 5525

Presentazione n. 48 del 26/05/2015

Immobile n. 128

Comune F978 - NUMANA (AN)
Catasto FABBRICATI
Sezione urbana - Foglio 11
Natura A2 - ABITAZIONE DI TIPO
CIVILE
Indirizzo VIA COSTA VERDE
Piano T

Particella 382 Subalterno 3
Consistenza 3 vani

N. civico -

Immobile n. 129

Comune F978 - NUMANA (AN)
Catasto FABBRICATI
Sezione urbana - Foglio 11
Natura A2 - ABITAZIONE DI TIPO
CIVILE
Indirizzo VIA COSTA VERDE
Piano T

Particella 382 Subalterno 4
Consistenza 3 vani

N. civico -

Immobile n. 130

Comune F978 - NUMANA (AN)
Catasto FABBRICATI
Sezione urbana - Foglio 11
Natura A2 - ABITAZIONE DI TIPO
CIVILE
Indirizzo VIA COSTA VERDE
Piano T

Particella 382 Subalterno 5
Consistenza 3 vani

N. civico -

Immobile n. 131

Comune F978 - NUMANA (AN)
Catasto FABBRICATI
Sezione urbana - Foglio 11
Natura A2 - ABITAZIONE DI TIPO
CIVILE
Indirizzo VIA COSTA VERDE
Piano T

Particella 382 Subalterno 6
Consistenza 3 vani

N. civico -

Immobile n. 132

Comune F978 - NUMANA (AN)
Catasto FABBRICATI
Sezione urbana - Foglio 11
Natura A2 - ABITAZIONE DI TIPO
CIVILE
Indirizzo VIA COSTA VERDE
Piano T

Particella 386 Subalterno 3
Consistenza 3 vani

N. civico -

Immobile n. 133

Comune F978 - NUMANA (AN)
Catasto FABBRICATI
Sezione urbana - Foglio 11
Natura A2 - ABITAZIONE DI TIPO
CIVILE

Particella 386 Subalterno 4
Consistenza 3 vani

Ispezione telematica

n. T 367509 del 23/01/2018

Inizio ispezione 23/01/2018 19:20:10

Richiedente XXXXXXXXXX

Tassa versata € 3,60

Nota di trascrizione

Registro generale n. 7751

Registro particolare n. 5525

Presentazione n. 48 del 26/05/2015

Indirizzo	VIA COSTA VERDE	N. civico	-
Piano	T		
Immobile n.	134		
Comune	F978 - NUMANA (AN)		
Catasto	FABBRICATI		
Sezione urbana	- Foglio 11	Particella	386
Natura	A2 - ABITAZIONE DI TIPO CIVILE	Consistenza	3 vani
Indirizzo	VIA COSTA VERDE	N. civico	-
Piano	T		
Immobile n.	135		
Comune	F978 - NUMANA (AN)		
Catasto	FABBRICATI		
Sezione urbana	- Foglio 11	Particella	386
Natura	A2 - ABITAZIONE DI TIPO CIVILE	Consistenza	3 vani
Indirizzo	VIA COSTA VERDE	N. civico	-
Piano	T		
Immobile n.	136		
Comune	F978 - NUMANA (AN)		
Catasto	FABBRICATI		
Sezione urbana	- Foglio 11	Particella	387
Natura	A2 - ABITAZIONE DI TIPO CIVILE	Consistenza	4,5 vani
Indirizzo	VIA COSTA VERDE	N. civico	-
Piano	T		
Immobile n.	137		
Comune	F978 - NUMANA (AN)		
Catasto	FABBRICATI		
Sezione urbana	- Foglio 11	Particella	388
Natura	A2 - ABITAZIONE DI TIPO CIVILE	Consistenza	6 vani
Indirizzo	VIA COSTA VERDE	N. civico	-
Piano	T		
Immobile n.	138		
Comune	F978 - NUMANA (AN)		
Catasto	FABBRICATI		
Sezione urbana	- Foglio 11	Particella	399
Natura	A2 - ABITAZIONE DI TIPO CIVILE	Consistenza	4 vani
Indirizzo	VIA COSTA VERDE	N. civico	-
Piano	T		
Immobile n.	139		
Comune	F978 - NUMANA (AN)		
Catasto	FABBRICATI		
Sezione urbana	- Foglio 11	Particella	399
		Subalterno	5

Ispezione telematica

n. T 367509 del 23/01/2018

Inizio ispezione 23/01/2018 19:20:10

Richiedente XXXXXXXXXX

Tassa versata € 3,60

Nota di trascrizione

Registro generale n. 7751

Registro particolare n. 5525

Presentazione n. 48 del 26/05/2015

Natura	A2 - ABITAZIONE DI TIPO CIVILE	Consistenza	3 vani	N. civico	-
Indirizzo	VIA COSTA VERDE				
Piano	T				
Immobile n.	140				
Comune	F978 - NUMANA (AN)				
Catasto	FABBRICATI				
Sezione urbana	- Foglio 11	Particella	400	Subalterno	5
Natura	A2 - ABITAZIONE DI TIPO CIVILE	Consistenza	3 vani		
Indirizzo	VIA COSTA VERDE			N. civico	-
Piano	T				
Immobile n.	141				
Comune	F978 - NUMANA (AN)				
Catasto	FABBRICATI				
Sezione urbana	- Foglio 11	Particella	401	Subalterno	3
Natura	A2 - ABITAZIONE DI TIPO CIVILE	Consistenza	4 vani		
Indirizzo	VIA COSTA VERDE			N. civico	-
Piano	T				
Immobile n.	142				
Comune	F978 - NUMANA (AN)				
Catasto	FABBRICATI				
Sezione urbana	- Foglio 11	Particella	402	Subalterno	3
Natura	A2 - ABITAZIONE DI TIPO CIVILE	Consistenza	3,5 vani		
Indirizzo	VIA COSTA VERDE			N. civico	-
Piano	T				
Immobile n.	143				
Comune	F978 - NUMANA (AN)				
Catasto	FABBRICATI				
Sezione urbana	- Foglio 11	Particella	403	Subalterno	3
Natura	A2 - ABITAZIONE DI TIPO CIVILE	Consistenza	3,5 vani		
Indirizzo	VIA COSTA VERDE			N. civico	-
Piano	T				
Immobile n.	144				
Comune	F978 - NUMANA (AN)				
Catasto	FABBRICATI				
Sezione urbana	- Foglio 11	Particella	404	Subalterno	3
Natura	A2 - ABITAZIONE DI TIPO CIVILE	Consistenza	3 vani		
Indirizzo	VIA COSTA VERDE			N. civico	-
Piano	T				
Immobile n.	145				
Comune	F978 - NUMANA (AN)				

Ispezione telematica

n. T 367509 del 23/01/2018

Inizio ispezione 23/01/2018 19:20:10

Richiedente XXXXXXXXXX

Tassa versata € 3,60

Nota di trascrizione

Registro generale n. 7751

Registro particolare n. 5525

Presentazione n. 48 del 26/05/2015

Catasto	FABBRICATI				
Sezione urbana	- Foglio 11	Particella	404	Subalterno	4
Natura	A2 - ABITAZIONE DI TIPO CIVILE	Consistenza	3,5 vani		
Indirizzo	VIA COSTA VERDE			N. civico	-
Piano	T				
Immobile n. 146					
Comune	F978 - NUMANA (AN)				
Catasto	FABBRICATI				
Sezione urbana	- Foglio 11	Particella	405	Subalterno	3
Natura	A2 - ABITAZIONE DI TIPO CIVILE	Consistenza	3,5 vani		
Indirizzo	VIA COSTA VERDE			N. civico	-
Piano	T				
Immobile n. 147					
Comune	F978 - NUMANA (AN)				
Catasto	FABBRICATI				
Sezione urbana	- Foglio 11	Particella	405	Subalterno	5
Natura	A2 - ABITAZIONE DI TIPO CIVILE	Consistenza	3 vani		
Indirizzo	VIA COSTA VERDE			N. civico	-
Piano	T				
Immobile n. 148					
Comune	F978 - NUMANA (AN)				
Catasto	FABBRICATI				
Sezione urbana	- Foglio 11	Particella	406	Subalterno	3
Natura	A2 - ABITAZIONE DI TIPO CIVILE	Consistenza	3,5 vani		
Indirizzo	VIA COSTA VERDE			N. civico	-
Piano	T				
Immobile n. 149					
Comune	F978 - NUMANA (AN)				
Catasto	FABBRICATI				
Sezione urbana	- Foglio 11	Particella	420	Subalterno	3
Natura	A2 - ABITAZIONE DI TIPO CIVILE	Consistenza	2,5 vani		
Indirizzo	VIA COSTA VERDE			N. civico	-
Piano	T				
Immobile n. 150					
Comune	F978 - NUMANA (AN)				
Catasto	FABBRICATI				
Sezione urbana	- Foglio 11	Particella	420	Subalterno	4
Natura	A2 - ABITAZIONE DI TIPO CIVILE	Consistenza	4 vani		
Indirizzo	VIA COSTA VERDE			N. civico	-
Piano	T				

Ispezione telematica

n. T 367509 del 23/01/2018

Inizio ispezione 23/01/2018 19:20:10

Richiedente XXXXXXXXXX

Tassa versata € 3,60

Nota di trascrizione

Registro generale n. 7751

Registro particolare n. 5525

Presentazione n. 48 del 26/05/2015

Immobile n. 151

Comune F978 - NUMANA (AN)
Catasto FABBRICATI
Sezione urbana - Foglio 11
Natura A2 - ABITAZIONE DI TIPO
CIVILE
Indirizzo VIA COSTA VERDE
Piano T

Particella 420 Subalterno 5
Consistenza 3 vani

N. civico -

Immobile n. 152

Comune F978 - NUMANA (AN)
Catasto FABBRICATI
Sezione urbana - Foglio 11
Natura A2 - ABITAZIONE DI TIPO
CIVILE
Indirizzo VIA COSTA VERDE
Piano T

Particella 420 Subalterno 6
Consistenza 2 vani

N. civico -

Immobile n. 153

Comune F978 - NUMANA (AN)
Catasto FABBRICATI
Sezione urbana - Foglio 11
Natura A2 - ABITAZIONE DI TIPO
CIVILE
Indirizzo VIA COSTA VERDE
Piano T

Particella 425 Subalterno 4
Consistenza 4 vani

N. civico -

Immobile n. 154

Comune F978 - NUMANA (AN)
Catasto FABBRICATI
Sezione urbana - Foglio 11
Natura A2 - ABITAZIONE DI TIPO
CIVILE
Indirizzo VIA COSTA VERDE
Piano T

Particella 425 Subalterno 5
Consistenza 3 vani

N. civico -

Immobile n. 155

Comune F978 - NUMANA (AN)
Catasto FABBRICATI
Sezione urbana - Foglio 11
Natura A2 - ABITAZIONE DI TIPO
CIVILE
Indirizzo VIA COSTA VERDE
Piano T

Particella 425 Subalterno 6
Consistenza 2 vani

N. civico -

Immobile n. 156

Comune F978 - NUMANA (AN)
Catasto FABBRICATI
Sezione urbana - Foglio 11
Natura A2 - ABITAZIONE DI TIPO
CIVILE

Particella 426 Subalterno 3
Consistenza 2,5 vani

Ispezione telematica

n. T 367509 del 23/01/2018

Inizio ispezione 23/01/2018 19:20:10

Richiedente XXXXXXXXXX

Tassa versata € 3,60

Nota di trascrizione

Registro generale n. 7751

Registro particolare n. 5525

Presentazione n. 48 del 26/05/2015

Indirizzo	VIA COSTA VERDE	N. civico	-
Piano	T		
Immobile n.	157		
Comune	F978 - NUMANA (AN)		
Catasto	FABBRICATI		
Sezione urbana	- Foglio 11	Particella	426
Natura	A2 - ABITAZIONE DI TIPO CIVILE	Consistenza	4 vani
Indirizzo	VIA COSTA VERDE	N. civico	-
Piano	T		
Immobile n.	158		
Comune	F978 - NUMANA (AN)		
Catasto	FABBRICATI		
Sezione urbana	- Foglio 11	Particella	426
Natura	A2 - ABITAZIONE DI TIPO CIVILE	Consistenza	3 vani
Indirizzo	VIA COSTA VERDE	N. civico	-
Piano	T		
Immobile n.	159		
Comune	F978 - NUMANA (AN)		
Catasto	FABBRICATI		
Sezione urbana	- Foglio 11	Particella	426
Natura	A2 - ABITAZIONE DI TIPO CIVILE	Consistenza	2 vani
Indirizzo	VIA COSTA VERDE	N. civico	-
Piano	T		
Immobile n.	160		
Comune	F978 - NUMANA (AN)		
Catasto	FABBRICATI		
Sezione urbana	- Foglio 11	Particella	427
Natura	A2 - ABITAZIONE DI TIPO CIVILE	Consistenza	2,5 vani
Indirizzo	VIA COSTA VERDE	N. civico	-
Piano	T		
Immobile n.	161		
Comune	F978 - NUMANA (AN)		
Catasto	FABBRICATI		
Sezione urbana	- Foglio 11	Particella	427
Natura	A2 - ABITAZIONE DI TIPO CIVILE	Consistenza	4 vani
Indirizzo	VIA COSTA VERDE	N. civico	-
Piano	T		
Immobile n.	162		
Comune	F978 - NUMANA (AN)		
Catasto	FABBRICATI		
Sezione urbana	- Foglio 11	Particella	427
Natura	A2 - ABITAZIONE DI TIPO CIVILE	Consistenza	4 vani

Ispezione telematica

n. T 367509 del 23/01/2018

Inizio ispezione 23/01/2018 19:20:10

Richiedente XXXXXXXXXX

Tassa versata € 3,60

Nota di trascrizione

Registro generale n. 7751

Registro particolare n. 5525

Presentazione n. 48 del 26/05/2015

Natura	A2 - ABITAZIONE DI TIPO CIVILE	Consistenza	3 vani	N. civico	-
Indirizzo	VIA COSTA VERDE				
Piano	T				
Immobile n.	163				
Comune	F978 - NUMANA (AN)				
Catasto	FABBRICATI				
Sezione urbana	- Foglio 11	Particella	427	Subalterno	6
Natura	A2 - ABITAZIONE DI TIPO CIVILE	Consistenza	2 vani		
Indirizzo	VIA COSTA VERDE			N. civico	-
Piano	T				
Immobile n.	164				
Comune	F978 - NUMANA (AN)				
Catasto	FABBRICATI				
Sezione urbana	- Foglio 11	Particella	450	Subalterno	-
Natura	D6 - FABBRICATI, LOCALI SPORTIVI CON FINI DI LUCRO	Consistenza	-		
Indirizzo	VIA COSTA VERDE			N. civico	-
Piano	T				
Immobile n.	165				
Comune	F978 - NUMANA (AN)				
Catasto	FABBRICATI				
Sezione urbana	- Foglio 11	Particella	359	Subalterno	4
Natura	A2 - ABITAZIONE DI TIPO CIVILE	Consistenza	4,5 vani		
Indirizzo	VIA COSTA VERDE			N. civico	-
Piano	T 1				
Immobile n.	166				
Comune	F978 - NUMANA (AN)				
Catasto	FABBRICATI				
Sezione urbana	- Foglio 11	Particella	359	Subalterno	5
Natura	A2 - ABITAZIONE DI TIPO CIVILE	Consistenza	4,5 vani		
Indirizzo	VIA COSTA VERDE			N. civico	-
Piano	T 1				
Immobile n.	167				
Comune	F978 - NUMANA (AN)				
Catasto	FABBRICATI				
Sezione urbana	- Foglio 11	Particella	360	Subalterno	4
Natura	A2 - ABITAZIONE DI TIPO CIVILE	Consistenza	4,5 vani		
Indirizzo	VIA COSTA VERDE			N. civico	-
Piano	T 1				
Immobile n.	168				
Comune	F978 - NUMANA (AN)				

Ispezione telematica

n. T 367509 del 23/01/2018

Inizio ispezione 23/01/2018 19:20:10

Richiedente XXXXXXXXXX

Tassa versata € 3,60

Nota di trascrizione

Registro generale n. 7751

Registro particolare n. 5525

Presentazione n. 48 del 26/05/2015

Catasto	FABBRICATI				
Sezione urbana	- Foglio 11	Particella	360	Subalterno	5
Natura	A2 - ABITAZIONE DI TIPO CIVILE	Consistenza	4,5 vani		
Indirizzo	VIA COSTA VERDE			N. civico	-
Piano	T 1				
Immobile n. 169					
Comune	F978 - NUMANA (AN)				
Catasto	FABBRICATI				
Sezione urbana	- Foglio 11	Particella	381	Subalterno	4
Natura	A2 - ABITAZIONE DI TIPO CIVILE	Consistenza	4,5 vani		
Indirizzo	VIA COSTA VERDE			N. civico	-
Piano	T 1				
Immobile n. 170					
Comune	F978 - NUMANA (AN)				
Catasto	FABBRICATI				
Sezione urbana	- Foglio 11	Particella	381	Subalterno	5
Natura	A2 - ABITAZIONE DI TIPO CIVILE	Consistenza	4,5 vani		
Indirizzo	VIA COSTA VERDE			N. civico	-
Piano	T 1				
Immobile n. 171					
Comune	F978 - NUMANA (AN)				
Catasto	FABBRICATI				
Sezione urbana	- Foglio 11	Particella	383	Subalterno	3
Natura	A2 - ABITAZIONE DI TIPO CIVILE	Consistenza	4,5 vani		
Indirizzo	VIA COSTA VERDE			N. civico	-
Piano	T 1				
Immobile n. 172					
Comune	F978 - NUMANA (AN)				
Catasto	FABBRICATI				
Sezione urbana	- Foglio 11	Particella	387	Subalterno	5
Natura	A2 - ABITAZIONE DI TIPO CIVILE	Consistenza	4,5 vani		
Indirizzo	VIA COSTA VERDE			N. civico	-
Piano	T 1				
Immobile n. 173					
Comune	F978 - NUMANA (AN)				
Catasto	FABBRICATI				
Sezione urbana	- Foglio 11	Particella	402	Subalterno	4
Natura	A2 - ABITAZIONE DI TIPO CIVILE	Consistenza	3,5 vani		
Indirizzo	VIA COSTA VERDE			N. civico	-
Piano	T 1				

Ispezione telematica

n. T 367509 del 23/01/2018

Inizio ispezione 23/01/2018 19:20:10

Richiedente XXXXXXXXXX

Tassa versata € 3,60

Nota di trascrizione

Registro generale n. 7751

Registro particolare n. 5525

Presentazione n. 48 del 26/05/2015

Immobile n. 174

Comune F978 - NUMANA (AN)
Catasto FABBRICATI
Sezione urbana - Foglio 11
Natura A2 - ABITAZIONE DI TIPO
CIVILE
Indirizzo VIA COSTA VERDE
Piano T 1

Particella 403 Subalterno 4
Consistenza 3,5 vani

N. civico -

Immobile n. 175

Comune F978 - NUMANA (AN)
Catasto FABBRICATI
Sezione urbana - Foglio 11
Natura A2 - ABITAZIONE DI TIPO
CIVILE
Indirizzo VIA COSTA VERDE
Piano T 1

Particella 404 Subalterno 5
Consistenza 3,5 vani

N. civico -

Immobile n. 176

Comune F978 - NUMANA (AN)
Catasto FABBRICATI
Sezione urbana - Foglio 11
Natura A2 - ABITAZIONE DI TIPO
CIVILE
Indirizzo VIA COSTA VERDE
Piano T 1

Particella 406 Subalterno 4
Consistenza 3,5 vani

N. civico -

Immobile n. 177

Comune F978 - NUMANA (AN)
Catasto FABBRICATI
Sezione urbana - Foglio 11
Natura A2 - ABITAZIONE DI TIPO
CIVILE
Indirizzo VIA COSTA VERDE
Piano 1

Particella 354 Subalterno 7
Consistenza 3,5 vani

N. civico -

Immobile n. 178

Comune F978 - NUMANA (AN)
Catasto FABBRICATI
Sezione urbana - Foglio 11
Natura A2 - ABITAZIONE DI TIPO
CIVILE
Indirizzo VIA COSTA VERDE
Piano 1

Particella 354 Subalterno 8
Consistenza 2,5 vani

N. civico -

Immobile n. 179

Comune F978 - NUMANA (AN)
Catasto FABBRICATI
Sezione urbana - Foglio 11
Natura A2 - ABITAZIONE DI TIPO
CIVILE

Particella 354 Subalterno 9
Consistenza 4 vani

Ispezione telematica

n. T 367509 del 23/01/2018

Inizio ispezione 23/01/2018 19:20:10

Richiedente XXXXXXXXXX

Tassa versata € 3,60

Nota di trascrizione

Registro generale n. 7751

Registro particolare n. 5525

Presentazione n. 48 del 26/05/2015

Indirizzo	VIA COSTA VERDE	N. civico	-
Piano	1		
Immobile n.	180		
Comune	F978 - NUMANA (AN)		
Catasto	FABBRICATI		
Sezione urbana	- Foglio 11	Particella	355
Natura	A2 - ABITAZIONE DI TIPO CIVILE	Consistenza	3,5 vani
Indirizzo	VIA COSTA VERDE	N. civico	-
Piano	1		
Immobile n.	181		
Comune	F978 - NUMANA (AN)		
Catasto	FABBRICATI		
Sezione urbana	- Foglio 11	Particella	355
Natura	A2 - ABITAZIONE DI TIPO CIVILE	Consistenza	2,5 vani
Indirizzo	VIA COSTA VERDE	N. civico	-
Piano	1		
Immobile n.	182		
Comune	F978 - NUMANA (AN)		
Catasto	FABBRICATI		
Sezione urbana	- Foglio 11	Particella	355
Natura	A2 - ABITAZIONE DI TIPO CIVILE	Consistenza	4 vani
Indirizzo	VIA COSTA VERDE	N. civico	-
Piano	1		
Immobile n.	183		
Comune	F978 - NUMANA (AN)		
Catasto	FABBRICATI		
Sezione urbana	- Foglio 11	Particella	356
Natura	A2 - ABITAZIONE DI TIPO CIVILE	Consistenza	3,5 vani
Indirizzo	VIA COSTA VERDE	N. civico	-
Piano	1		
Immobile n.	184		
Comune	F978 - NUMANA (AN)		
Catasto	FABBRICATI		
Sezione urbana	- Foglio 11	Particella	356
Natura	A2 - ABITAZIONE DI TIPO CIVILE	Consistenza	2,5 vani
Indirizzo	VIA COSTA VERDE	N. civico	-
Piano	1		
Immobile n.	185		
Comune	F978 - NUMANA (AN)		
Catasto	FABBRICATI		
Sezione urbana	- Foglio 11	Particella	356
		Subalterno	9

Ispezione telematica

n. T 367509 del 23/01/2018

Inizio ispezione 23/01/2018 19:20:10

Richiedente XXXXXXXXXX

Tassa versata € 3,60

Nota di trascrizione

Registro generale n. 7751

Registro particolare n. 5525

Presentazione n. 48 del 26/05/2015

Natura	A2 - ABITAZIONE DI TIPO CIVILE	Consistenza	4 vani	N. civico	-
Indirizzo	VIA COSTA VERDE				
Piano	1				
Immobile n.	186				
Comune	F978 - NUMANA (AN)				
Catasto	FABBRICATI				
Sezione urbana	- Foglio 11	Particella	361	Subalterno	6
Natura	A2 - ABITAZIONE DI TIPO CIVILE	Consistenza	3 vani		
Indirizzo	VIA COSTA VERDE			N. civico	-
Piano	1				
Immobile n.	187				
Comune	F978 - NUMANA (AN)				
Catasto	FABBRICATI				
Sezione urbana	- Foglio 11	Particella	365	Subalterno	7
Natura	A2 - ABITAZIONE DI TIPO CIVILE	Consistenza	3 vani		
Indirizzo	VIA COSTA VERDE			N. civico	-
Piano	1				
Immobile n.	188				
Comune	F978 - NUMANA (AN)				
Catasto	FABBRICATI				
Sezione urbana	- Foglio 11	Particella	365	Subalterno	8
Natura	A2 - ABITAZIONE DI TIPO CIVILE	Consistenza	3 vani		
Indirizzo	VIA COSTA VERDE			N. civico	-
Piano	1				
Immobile n.	189				
Comune	F978 - NUMANA (AN)				
Catasto	FABBRICATI				
Sezione urbana	- Foglio 11	Particella	371	Subalterno	6
Natura	A2 - ABITAZIONE DI TIPO CIVILE	Consistenza	3 vani		
Indirizzo	VIA COSTA VERDE			N. civico	-
Piano	1				
Immobile n.	190				
Comune	F978 - NUMANA (AN)				
Catasto	FABBRICATI				
Sezione urbana	- Foglio 11	Particella	372	Subalterno	7
Natura	A2 - ABITAZIONE DI TIPO CIVILE	Consistenza	4 vani		
Indirizzo	VIA COSTA VERDE			N. civico	-
Piano	1				
Immobile n.	191				
Comune	F978 - NUMANA (AN)				

Ispezione telematica

n. T 367509 del 23/01/2018

Inizio ispezione 23/01/2018 19:20:10

Richiedente XXXXXXXXXX

Tassa versata € 3,60

Nota di trascrizione

Registro generale n. 7751

Registro particolare n. 5525

Presentazione n. 48 del 26/05/2015

Catasto	FABBRICATI				
Sezione urbana	- Foglio 11	Particella	372	Subalterno	8
Natura	A2 - ABITAZIONE DI TIPO CIVILE	Consistenza	4 vani		
Indirizzo	VIA COSTA VERDE			N. civico	-
Piano	1				
Immobile n. 192					
Comune	F978 - NUMANA (AN)				
Catasto	FABBRICATI				
Sezione urbana	- Foglio 11	Particella	373	Subalterno	6
Natura	A3 - ABITAZIONE DI TIPO ECONOMICO	Consistenza	3 vani		
Indirizzo	VIA COSTA VERDE			N. civico	-
Piano	1				
Immobile n. 193					
Comune	F978 - NUMANA (AN)				
Catasto	FABBRICATI				
Sezione urbana	- Foglio 11	Particella	373	Subalterno	7
Natura	A3 - ABITAZIONE DI TIPO ECONOMICO	Consistenza	4 vani		
Indirizzo	VIA COSTA VERDE			N. civico	-
Piano	1				
Immobile n. 194					
Comune	F978 - NUMANA (AN)				
Catasto	FABBRICATI				
Sezione urbana	- Foglio 11	Particella	373	Subalterno	8
Natura	A3 - ABITAZIONE DI TIPO ECONOMICO	Consistenza	3 vani		
Indirizzo	VIA COSTA VERDE			N. civico	-
Piano	1				
Immobile n. 195					
Comune	F978 - NUMANA (AN)				
Catasto	FABBRICATI				
Sezione urbana	- Foglio 11	Particella	375	Subalterno	6
Natura	A2 - ABITAZIONE DI TIPO CIVILE	Consistenza	3 vani		
Indirizzo	VIA COSTA VERDE			N. civico	-
Piano	1				
Immobile n. 196					
Comune	F978 - NUMANA (AN)				
Catasto	FABBRICATI				
Sezione urbana	- Foglio 11	Particella	375	Subalterno	7
Natura	A2 - ABITAZIONE DI TIPO CIVILE	Consistenza	4 vani		
Indirizzo	VIA COSTA VERDE			N. civico	-
Piano	1				

Ispezione telematica

n. T 367509 del 23/01/2018

Inizio ispezione 23/01/2018 19:20:10

Richiedente XXXXXXXXXX

Tassa versata € 3,60

Nota di trascrizione

Registro generale n. 7751

Registro particolare n. 5525

Presentazione n. 48 del 26/05/2015

Immobile n. 197

Comune F978 - NUMANA (AN)
Catasto FABBRICATI
Sezione urbana - Foglio 11
Natura A2 - ABITAZIONE DI TIPO
CIVILE
Indirizzo VIA COSTA VERDE
Piano 1

Particella 382 Subalterno 7
Consistenza 4 vani

N. civico -

Immobile n. 198

Comune F978 - NUMANA (AN)
Catasto FABBRICATI
Sezione urbana - Foglio 11
Natura A2 - ABITAZIONE DI TIPO
CIVILE
Indirizzo VIA COSTA VERDE
Piano 1

Particella 382 Subalterno 8
Consistenza 4 vani

N. civico -

Immobile n. 199

Comune F978 - NUMANA (AN)
Catasto FABBRICATI
Sezione urbana - Foglio 11
Natura A2 - ABITAZIONE DI TIPO
CIVILE
Indirizzo VIA COSTA VERDE
Piano 1

Particella 386 Subalterno 7
Consistenza 4 vani

N. civico -

Immobile n. 200

Comune F978 - NUMANA (AN)
Catasto FABBRICATI
Sezione urbana - Foglio 11
Natura A2 - ABITAZIONE DI TIPO
CIVILE
Indirizzo VIA COSTA VERDE
Piano 1

Particella 386 Subalterno 8
Consistenza 4 vani

N. civico -

Immobile n. 201

Comune F978 - NUMANA (AN)
Catasto FABBRICATI
Sezione urbana - Foglio 11
Natura A2 - ABITAZIONE DI TIPO
CIVILE
Indirizzo VIA COSTA VERDE
Piano 1

Particella 399 Subalterno 6
Consistenza 3 vani

N. civico -

Immobile n. 202

Comune F978 - NUMANA (AN)
Catasto FABBRICATI
Sezione urbana - Foglio 11
Natura A2 - ABITAZIONE DI TIPO
CIVILE

Particella 399 Subalterno 8
Consistenza 3 vani

Ispezione telematica

n. T 367509 del 23/01/2018

Inizio ispezione 23/01/2018 19:20:10

Richiedente XXXXXXXXXX

Tassa versata € 3,60

Nota di trascrizione

Registro generale n. 7751

Registro particolare n. 5525

Presentazione n. 48 del 26/05/2015

Indirizzo	VIA COSTA VERDE	N. civico	-
Piano	1		
Immobile n.	203		
Comune	F978 - NUMANA (AN)		
Catasto	FABBRICATI		
Sezione urbana	- Foglio 11	Particella	400
Natura	A2 - ABITAZIONE DI TIPO CIVILE	Consistenza	3 vani
Indirizzo	VIA COSTA VERDE	N. civico	-
Piano	1		
Immobile n.	204		
Comune	F978 - NUMANA (AN)		
Catasto	FABBRICATI		
Sezione urbana	- Foglio 11	Particella	400
Natura	A2 - ABITAZIONE DI TIPO CIVILE	Consistenza	3 vani
Indirizzo	VIA COSTA VERDE	N. civico	-
Piano	1		
Immobile n.	205		
Comune	F978 - NUMANA (AN)		
Catasto	FABBRICATI		
Sezione urbana	- Foglio 11	Particella	420
Natura	A2 - ABITAZIONE DI TIPO CIVILE	Consistenza	3,5 vani
Indirizzo	VIA COSTA VERDE	N. civico	-
Piano	1		
Immobile n.	206		
Comune	F978 - NUMANA (AN)		
Catasto	FABBRICATI		
Sezione urbana	- Foglio 11	Particella	420
Natura	A2 - ABITAZIONE DI TIPO CIVILE	Consistenza	2,5 vani
Indirizzo	VIA COSTA VERDE	N. civico	-
Piano	1		
Immobile n.	207		
Comune	F978 - NUMANA (AN)		
Catasto	FABBRICATI		
Sezione urbana	- Foglio 11	Particella	420
Natura	A2 - ABITAZIONE DI TIPO CIVILE	Consistenza	4 vani
Indirizzo	VIA COSTA VERDE	N. civico	-
Piano	1		
Immobile n.	208		
Comune	F978 - NUMANA (AN)		
Catasto	FABBRICATI		
Sezione urbana	- Foglio 11	Particella	425
		Subalterno	7

Ispezione telematica

n. T 367509 del 23/01/2018

Inizio ispezione 23/01/2018 19:20:10

Richiedente XXXXXXXXXX

Tassa versata € 3,60

Nota di trascrizione

Registro generale n. 7751

Registro particolare n. 5525

Presentazione n. 48 del 26/05/2015

Natura	A2 - ABITAZIONE DI TIPO CIVILE	Consistenza	3,5 vani	N. civico	-
Indirizzo	VIA COSTA VERDE				
Piano	1				
Immobile n.	209				
Comune	F978 - NUMANA (AN)				
Catasto	FABBRICATI				
Sezione urbana	- Foglio 11	Particella	425	Subalterno	8
Natura	A2 - ABITAZIONE DI TIPO CIVILE	Consistenza	2,5 vani		
Indirizzo	VIA COSTA VERDE			N. civico	-
Piano	1				
Immobile n.	210				
Comune	F978 - NUMANA (AN)				
Catasto	FABBRICATI				
Sezione urbana	- Foglio 11	Particella	425	Subalterno	9
Natura	A2 - ABITAZIONE DI TIPO CIVILE	Consistenza	4 vani		
Indirizzo	VIA COSTA VERDE			N. civico	-
Piano	1				
Immobile n.	211				
Comune	F978 - NUMANA (AN)				
Catasto	FABBRICATI				
Sezione urbana	- Foglio 11	Particella	426	Subalterno	7
Natura	A2 - ABITAZIONE DI TIPO CIVILE	Consistenza	3,5 vani		
Indirizzo	VIA COSTA VERDE			N. civico	-
Piano	1				
Immobile n.	212				
Comune	F978 - NUMANA (AN)				
Catasto	FABBRICATI				
Sezione urbana	- Foglio 11	Particella	426	Subalterno	8
Natura	A2 - ABITAZIONE DI TIPO CIVILE	Consistenza	2,5 vani		
Indirizzo	VIA COSTA VERDE			N. civico	-
Piano	1				
Immobile n.	213				
Comune	F978 - NUMANA (AN)				
Catasto	FABBRICATI				
Sezione urbana	- Foglio 11	Particella	426	Subalterno	9
Natura	A2 - ABITAZIONE DI TIPO CIVILE	Consistenza	4 vani		
Indirizzo	VIA COSTA VERDE			N. civico	-
Piano	1				
Immobile n.	214				
Comune	F978 - NUMANA (AN)				

Ispezione telematica

n. T 367509 del 23/01/2018

Inizio ispezione 23/01/2018 19:20:10

Richiedente XXXXXXXXXX

Tassa versata € 3,60

Nota di trascrizione

Registro generale n. 7751

Registro particolare n. 5525

Presentazione n. 48 del 26/05/2015

Catasto	FABBRICATI				
Sezione urbana	- Foglio 11	Particella	427	Subalterno	7
Natura	A2 - ABITAZIONE DI TIPO CIVILE	Consistenza	3,5 vani		
Indirizzo	VIA COSTA VERDE			N. civico	-
Piano	1				
Immobile n. 215					
Comune	F978 - NUMANA (AN)				
Catasto	FABBRICATI				
Sezione urbana	- Foglio 11	Particella	427	Subalterno	8
Natura	A2 - ABITAZIONE DI TIPO CIVILE	Consistenza	2,5 vani		
Indirizzo	VIA COSTA VERDE			N. civico	-
Piano	1				
Immobile n. 216					
Comune	F978 - NUMANA (AN)				
Catasto	FABBRICATI				
Sezione urbana	- Foglio 11	Particella	427	Subalterno	9
Natura	A2 - ABITAZIONE DI TIPO CIVILE	Consistenza	4 vani		
Indirizzo	VIA COSTA VERDE			N. civico	-
Piano	1				
Immobile n. 217					
Comune	F978 - NUMANA (AN)				
Catasto	TERRENI				
Foglio	11 Particella 107	Subalterno	-		
Natura	T - TERRENO	Consistenza	34 are 65 centiare		
Immobile n. 218					
Comune	I608 - SENIGALLIA (AN)				
Catasto	FABBRICATI				
Sezione urbana	- Foglio 7	Particella	23	Subalterno	5
Natura	A3 - ABITAZIONE DI TIPO ECONOMICO	Consistenza	4,5 vani		
Indirizzo	P.LE BIXIO			N. civico	-
Piano	S1 T				
Immobile n. 219					
Comune	I608 - SENIGALLIA (AN)				
Catasto	FABBRICATI				
Sezione urbana	- Foglio 7	Particella	23	Subalterno	7
Natura	A3 - ABITAZIONE DI TIPO ECONOMICO	Consistenza	6 vani		
Indirizzo	VIA COSTA VERDE			N. civico	-
Piano	1 2				
Immobile n. 220					
Comune	I608 - SENIGALLIA (AN)				
Catasto	FABBRICATI				

Ispezione telematica

n. T 367509 del 23/01/2018

Inizio ispezione 23/01/2018 19:20:10

Richiedente XXXXXXXXXX

Tassa versata € 3,60

Nota di trascrizione

Registro generale n. 7751

Registro particolare n. 5525

Presentazione n. 48 del 26/05/2015

Sezione urbana	-	Foglio 7	Particella	24	Subalterno	4
Natura	A3 - ABITAZIONE DI TIPO ECONOMICO		Consistenza	6,5 vani		
Indirizzo	P.LE BIXIO				N. civico	-
Piano	1 2					
Immobile n.	221					
Comune	I608 - SENIGALLIA (AN)					
Catasto	FABBRICATI					
Sezione urbana	-	Foglio 7	Particella	670	Subalterno	-
Natura	A3 - ABITAZIONE DI TIPO ECONOMICO		Consistenza	16 vani		
Indirizzo	P.LE BIXIO				N. civico	-
Piano	T 1 2					
Immobile n.	222					
Comune	I608 - SENIGALLIA (AN)					
Catasto	FABBRICATI					
Sezione urbana	-	Foglio 7	Particella	671	Subalterno	1
Natura	A3 - ABITAZIONE DI TIPO ECONOMICO		Consistenza	11 vani		
Indirizzo	P.LE BIXIO				N. civico	-
Piano	T 1 2					
Immobile n.	223					
Comune	I608 - SENIGALLIA (AN)					
Catasto	FABBRICATI					
Sezione urbana	-	Foglio 7	Particella	671	Subalterno	2
Natura	A3 - ABITAZIONE DI TIPO ECONOMICO		Consistenza	15 vani		
Indirizzo	P.LE BIXIO				N. civico	-
Piano	T 1 2					
Immobile n.	224					
Comune	I608 - SENIGALLIA (AN)					
Catasto	FABBRICATI					
Sezione urbana	-	Foglio 7	Particella	23	Subalterno	6
Sezione urbana	-	Foglio 7	Particella	24	Subalterno	3
Natura	A3 - ABITAZIONE DI TIPO ECONOMICO		Consistenza	6 vani		
Indirizzo	P.LE BIXIO				N. civico	-
Piano	S1 T					
Immobile n.	225					
Comune	I608 - SENIGALLIA (AN)					
Catasto	FABBRICATI					
Sezione urbana	-	Foglio 7	Particella	27	Subalterno	3
Sezione urbana	-	Foglio 7	Particella	141	Subalterno	-
Natura	A3 - ABITAZIONE DI TIPO ECONOMICO		Consistenza	5,5 vani		
Indirizzo	P.LE BIXIO				N. civico	-

Ispezione telematica

n. T 367509 del 23/01/2018

Inizio ispezione 23/01/2018 19:20:10

Richiedente XXXXXXXXXX

Tassa versata € 3,60

Nota di trascrizione

Registro generale n. 7751

Registro particolare n. 5525

Presentazione n. 48 del 26/05/2015

Piano	T 1				
Immobile n.	226				
Comune	I608 - SENIGALLIA (AN)				
Catasto	FABBRICATI				
Sezione urbana	- Foglio 7	Particella	28	Subalterno	4
Natura	A3 - ABITAZIONE DI TIPO ECONOMICO	Consistenza	6 vani		
Indirizzo	P.LE BIXIO			N. civico	-
Piano	1				
Immobile n.	227				
Comune	I608 - SENIGALLIA (AN)				
Catasto	FABBRICATI				
Sezione urbana	- Foglio 7	Particella	28	Subalterno	3
Natura	A3 - ABITAZIONE DI TIPO ECONOMICO	Consistenza	6 vani		
Indirizzo	P.LE BIXIO			N. civico	-
Piano	1				
Immobile n.	228				
Comune	I608 - SENIGALLIA (AN)				
Catasto	FABBRICATI				
Sezione urbana	- Foglio 7	Particella	28	Subalterno	5
Natura	A3 - ABITAZIONE DI TIPO ECONOMICO	Consistenza	5,5 vani		
Indirizzo	P.LE BIXIO			N. civico	-
Piano	T				
Immobile n.	229				
Comune	F978 - NUMANA (AN)				
Catasto	FABBRICATI				
Sezione urbana	- Foglio 11	Particella	248	Subalterno	-
Natura	D1 - OPIFICI	Consistenza	-		
Indirizzo	VIA COSTA VERDE			N. civico	-
Piano	T				

Unità negoziale n. 2

Immobile n.	1				
Comune	F978 - NUMANA (AN)				
Catasto	FABBRICATI				
Sezione urbana	- Foglio 11	Particella	355	Subalterno	3
Natura	A2 - ABITAZIONE DI TIPO CIVILE	Consistenza	2,5 vani		
Indirizzo	VIA COSTA VERDE			N. civico	-
Piano	T				
Immobile n.	2				
Comune	F978 - NUMANA (AN)				
Catasto	FABBRICATI				

Ispezione telematica

n. T 367509 del 23/01/2018

Inizio ispezione 23/01/2018 19:20:10

Richiedente XXXXXXXXXX

Tassa versata € 3,60

Nota di trascrizione

Registro generale n. 7751

Registro particolare n. 5525

Presentazione n. 48 del 26/05/2015

Sezione urbana	-	Foglio 11	Particella	364	Subalterno	3
Natura	A2 - ABITAZIONE DI TIPO CIVILE		Consistenza	4 vani		
Indirizzo	VIA COSTA VERDE				N. civico	-
Piano	T					
Immobile n. 3						
Comune	F978 - NUMANA (AN)					
Catasto	FABBRICATI					
Sezione urbana	-	Foglio 11	Particella	364	Subalterno	4
Natura	A2 - ABITAZIONE DI TIPO CIVILE		Consistenza	4 vani		
Indirizzo	VIA COSTA VERDE				N. civico	-
Piano	T					
Immobile n. 4						
Comune	F978 - NUMANA (AN)					
Catasto	FABBRICATI					
Sezione urbana	-	Foglio 11	Particella	364	Subalterno	5
Natura	A2 - ABITAZIONE DI TIPO CIVILE		Consistenza	3 vani		
Indirizzo	VIA COSTA VERDE				N. civico	-
Piano	T					
Immobile n. 5						
Comune	F978 - NUMANA (AN)					
Catasto	FABBRICATI					
Sezione urbana	-	Foglio 11	Particella	363	Subalterno	2
Natura	A2 - ABITAZIONE DI TIPO CIVILE		Consistenza	3 vani		
Indirizzo	VIA COSTA VERDE				N. civico	-
Piano	T 1					
Immobile n. 6						
Comune	F978 - NUMANA (AN)					
Catasto	FABBRICATI					
Sezione urbana	-	Foglio 11	Particella	364	Subalterno	6
Natura	A2 - ABITAZIONE DI TIPO CIVILE		Consistenza	3 vani		
Indirizzo	VIA COSTA VERDE				N. civico	-
Piano	1					
Immobile n. 7						
Comune	F978 - NUMANA (AN)					
Catasto	FABBRICATI					
Sezione urbana	-	Foglio 11	Particella	364	Subalterno	7
Natura	A2 - ABITAZIONE DI TIPO CIVILE		Consistenza	4 vani		
Indirizzo	VIA COSTA VERDE				N. civico	-
Piano	1					

Ispezione telematica

n. T 367509 del 23/01/2018

Inizio ispezione 23/01/2018 19:20:10

Tassa versata € 3,60

Richiedente 

Nota di trascrizione

Registro generale n. 7751

Registro particolare n. 5525

Presentazione n. 48 del 26/05/2015

Immobile n. 8

Comune F978 - NUMANA (AN)

Catasto FABBRICATI

Sezione urbana - Foglio 11

Natura A2 - ABITAZIONE DI TIPO

CIVILE

Indirizzo VIA COSTA VERDE

Piano 1

Particella 364

Consistenza 3 vani

Subalterno 8

N. civico -

Sezione C - Soggetti**A favore**

Soggetto n. 1 In qualità di FAVORE

Denominazione o ragione sociale 

Sede

Codice fiscale -

- Relativamente all'unità negoziale n. 1 Per il diritto di PROPRIETA'



Per la quota di 1/1

- Relativamente all'unità negoziale n. 2 Per il diritto di USUFRUTTO

Per la quota di 1/1

Contro

Soggetto n. 1 In qualità di CONTRO

Denominazione o Sede Codice fiscale 

- Relativamente all'unità negoziale n. 1 Per il diritto di PROPRIETA'

Per la quota di 1/1

- Relativamente all'unità negoziale n. 2 Per il diritto di USUFRUTTO

Per la quota di 1/1

Sezione D - Ulteriori informazioni

Altri aspetti che si ritiene utile indicare ai fini della pubblicità immobiliare